

COMUNE DI BITRITTO  
PROVINCIA DI BARI



PIANO DI COMPARTO 9

**studiotecnicoGN**  
Piazza Unità d'Italia 33 - 70028 Sanvicenzo di Bari - Tel. 080 633570 Fax 080 9935028 info@studiotecnicoGN.it  
Geom. Giovanni NOVIELLI

Ing. Anna CIRILLO

**V&B**  
V&B Studio Tecnico - Via Logroscino, 10 - 70032 - Bitonto (Ba) Tel./Fax: 080/3740167 bonasia@ingeperv.it  
Ing. Cosimo BONASIA  
Ing. Antonello VACCA

ANALISI URBANISTICA OGGETTO PIANO DI COMPARTO 9

ELABORATO	SCALA	TAVOLA	DATA
LOTTO A3: TIPOLOGIA a3 - STRALCIO PLANIMETRICO CON UBICAZIONE DELLA TIPOLOGIA a3	1:200	PU 09.1	09/2013
PIANTA A QUOTA -2.10 MT	1:100		
PIANTA A QUOTA +0.60 MT			
PIANTA A QUOTA +3.80 MT			
PIANTA A QUOTA +7.00 MT			
PIANTA COPERTURA			
PROSPETTO OVEST			
PROSPETTO EST			
SEZIONE A-A'			
Proponenti (vedasi tabella)			

Al sensi della legge ci riserviamo la proprietà di questo documento con divieto di riprodurlo o di renderlo comunque noto a terzi senza la nostra autorizzazione.

PROPRIETA' COINVOLTE NELLA PERIMETRAZIONE DEL COMPARTO 9

Proprietario	Foglio	Particella	Superficie catastale(mq)	Coinvolgiment o	Superficie rilevata coinvolta (mq)	% Superficie coinvolta	FIRMA PER ADESIONE AL COMPARTO
Palmioto Aurelio	8	87	227	Parziale	65	0,47	
Calafiore Giacomina Rubino Giannangelo	8	1190	974	totale	974	7,06	
De Toma Angelo Michele	8	1440	29590	Parziale	2795	20,25	
Costruzioni Ruggiero s.r.l.	8	2321	5899	Parziale	342	72,22	
		2323	2570	Parziale	2239		
		2325	226	Totale	226		
		2922	7874	Parziale	7160		
					9967		

Sup. cat. Tot. (mq)	Sup. Tot. rilevata coinvolta (mq)
16569	13801

LOTTO A3: TIPOLOGIA a3 - PROPRIETA' COSTRUZIONI RUGGIERO SRL

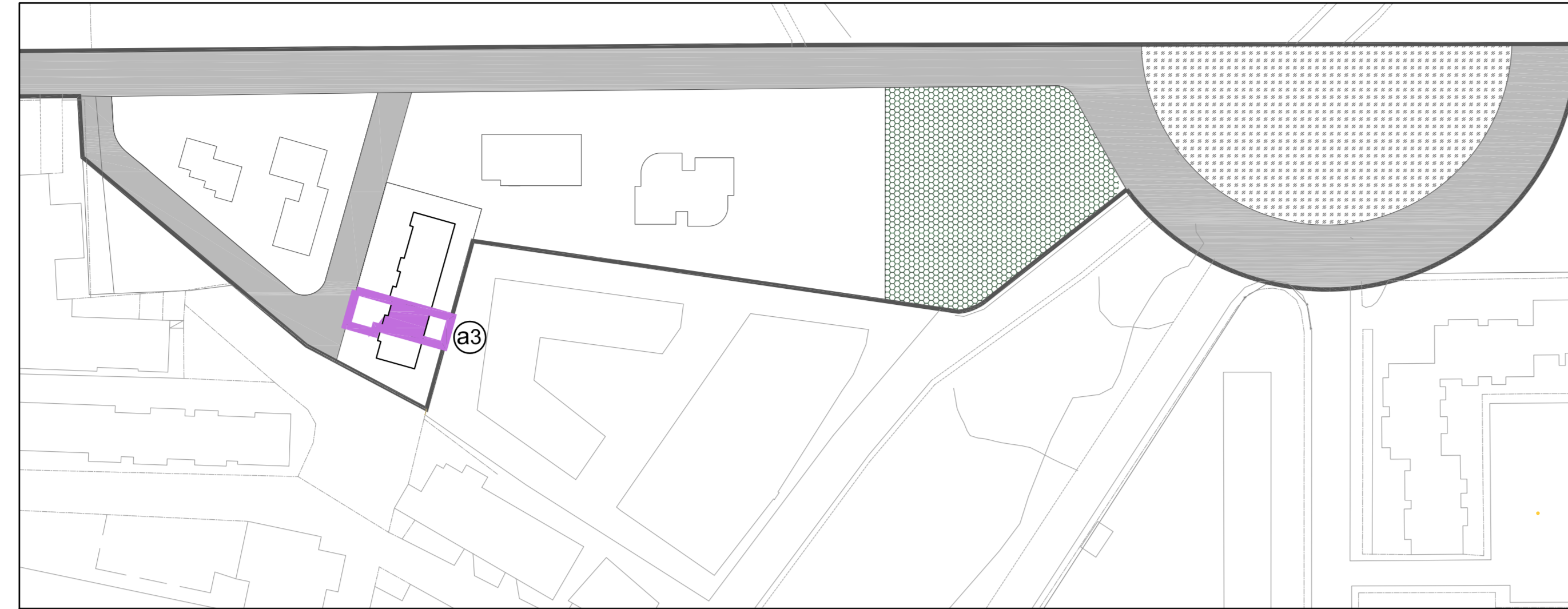

STRALCIO PLANIMETRICO CON UBICAZIONE DELLA TIPOLOGIA a2 SCALA 1:200

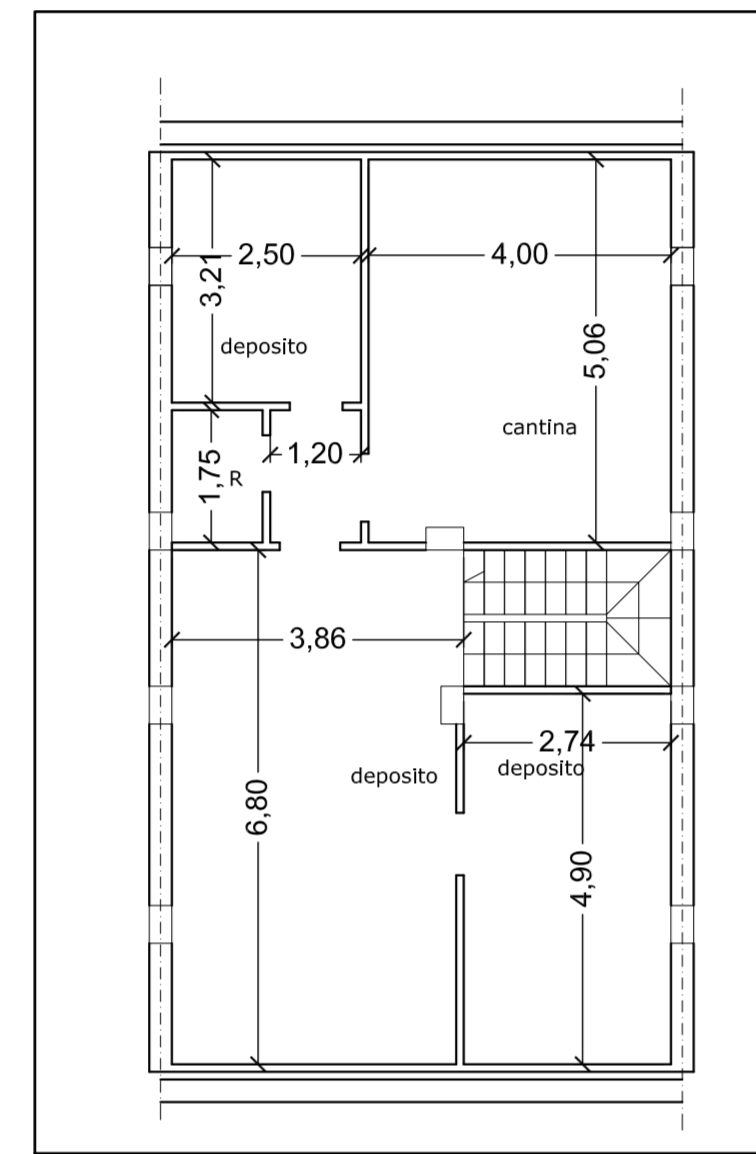

PIANTA A QUOTA -2.10 MT  
SCALA 1:100

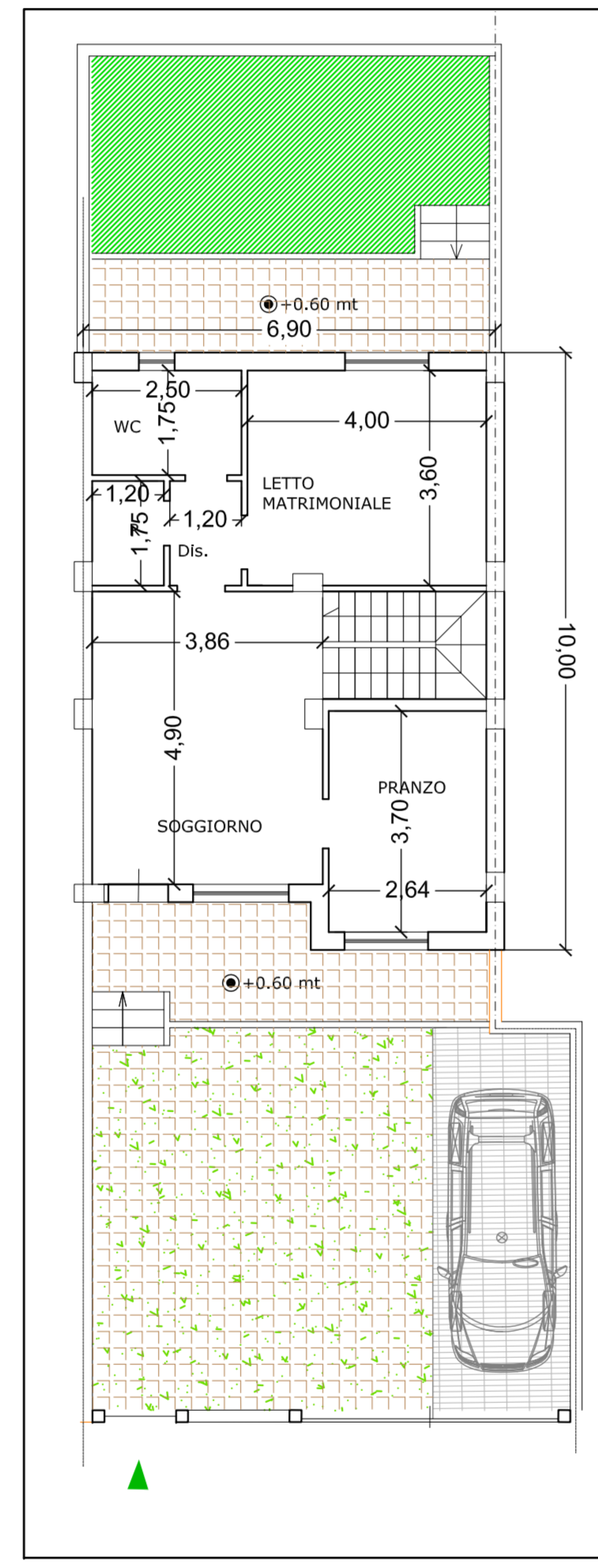

PIANTA A QUOTA +0.60 MT  
SCALA 1:100

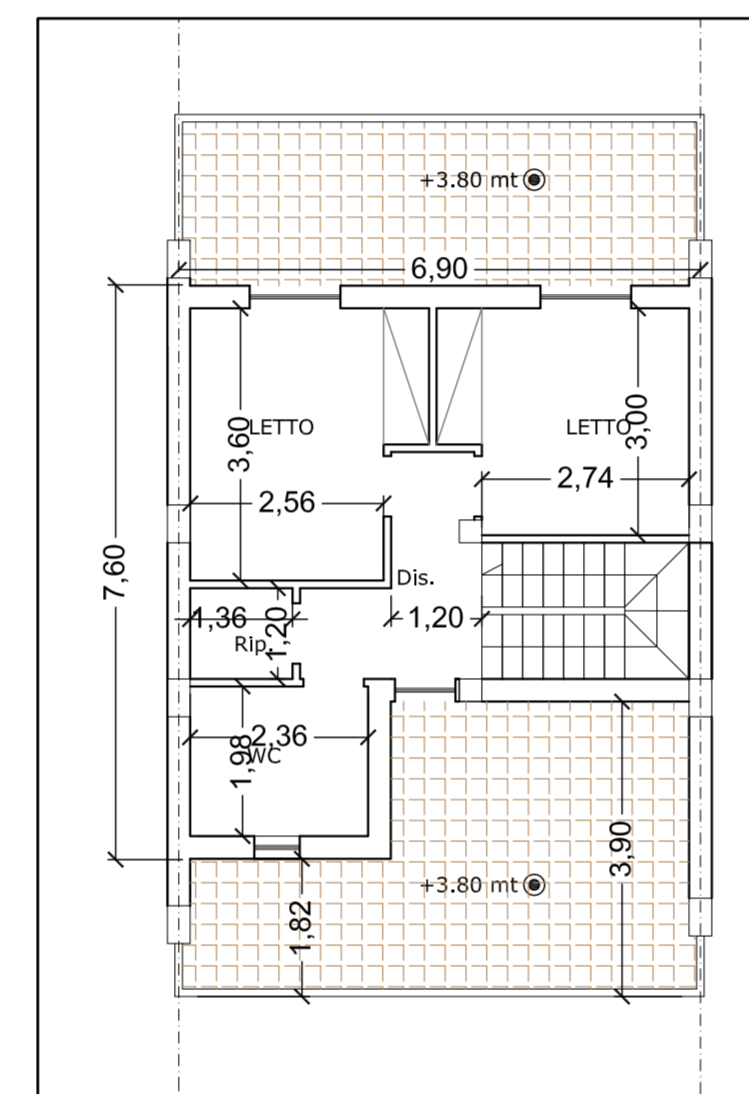

PIANTA A QUOTA +3.80 MT  
SCALA 1:100

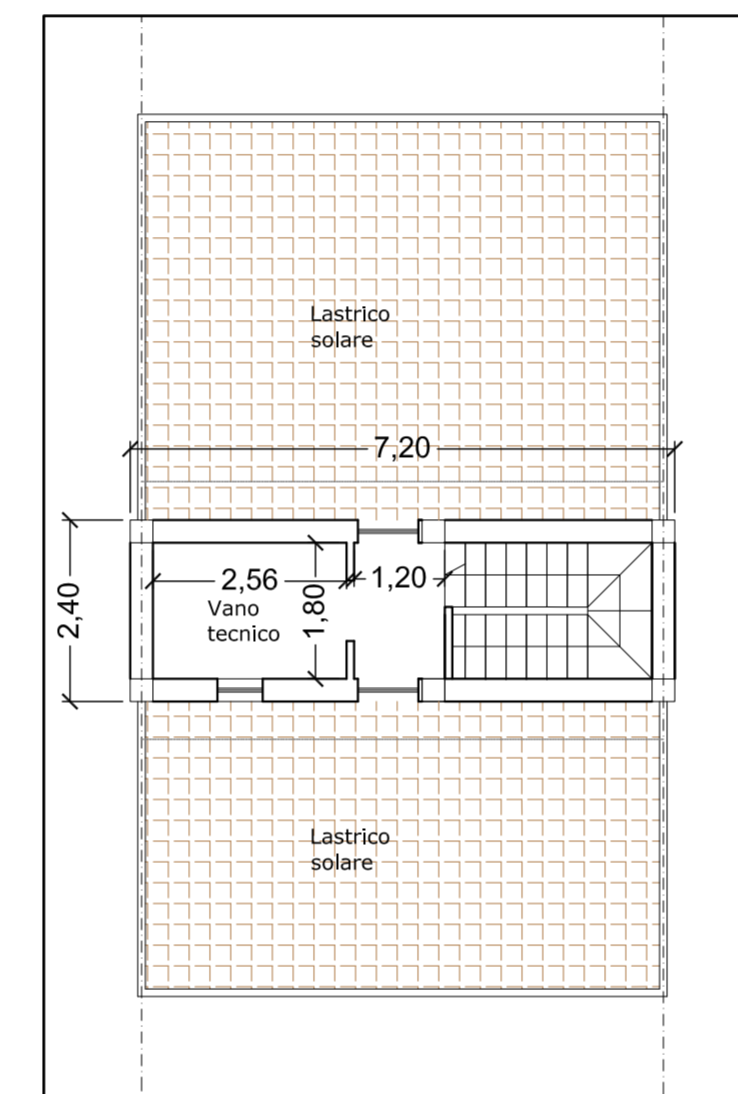

PIANTA A QUOTA +7.00 MT  
SCALA 1:100

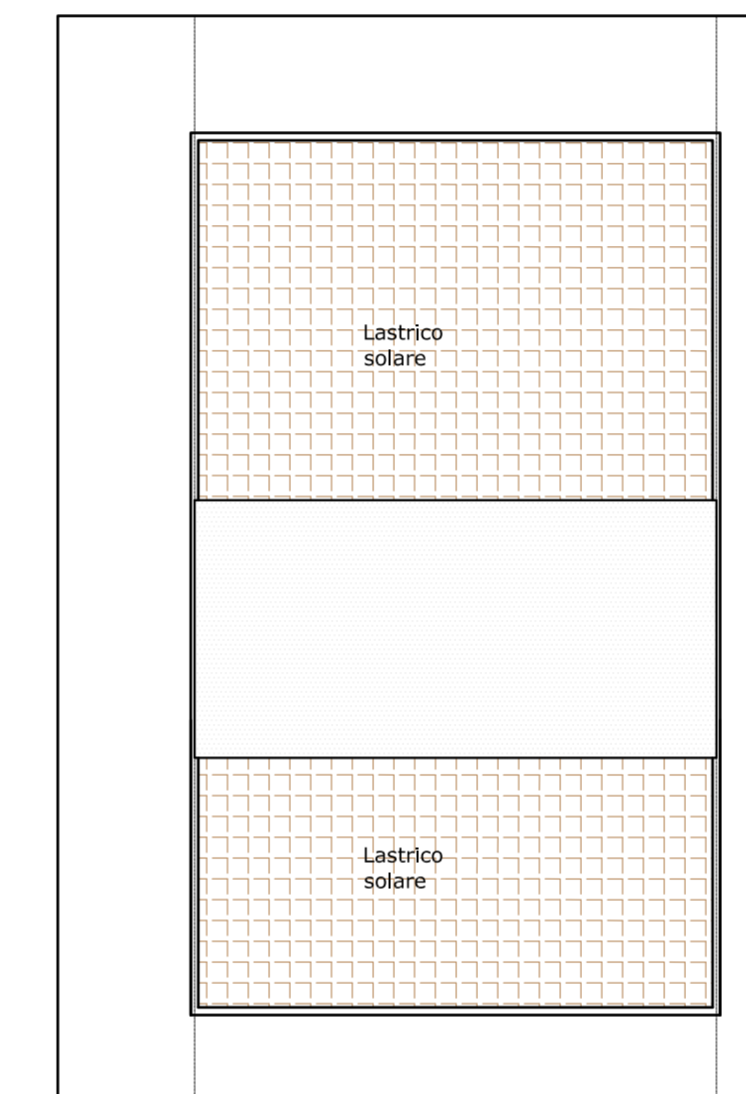

PIANTA COPERTURA  
SCALA 1:100

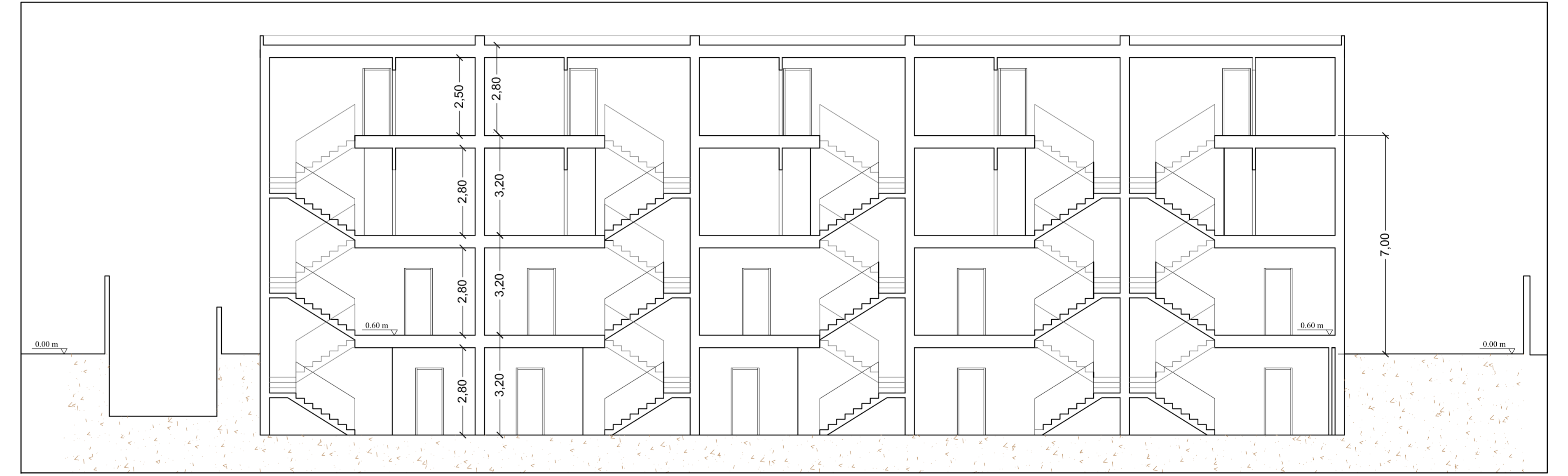

SEZIONE A-A'  
SCALA 1:100

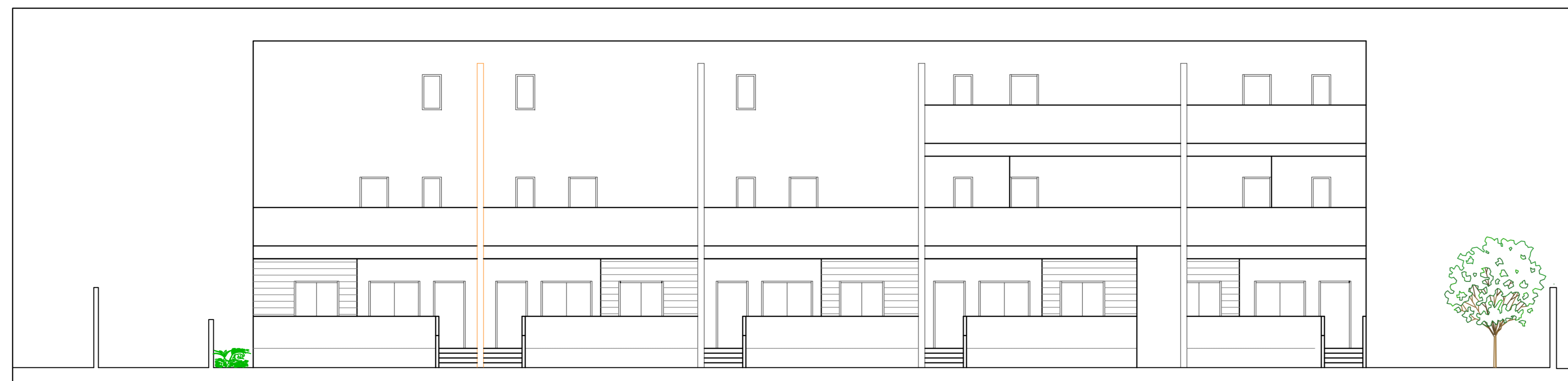

PROSPETTO OVEST  
SCALA 1:100

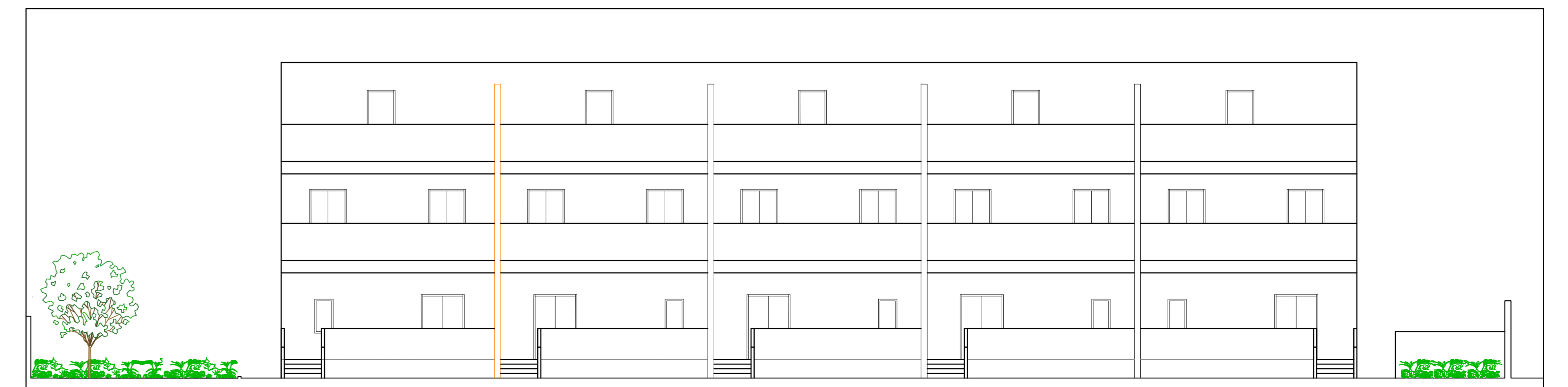

PROSPETTO EST  
SCALA 1:100