

COMUNE DI BITRITTO

*città metropolitana di Bari*

SETTORE URBANISTICA



**CUP: F69B2300080002**

**CIG: B1E4CEFB02**



# PEBA

## Piano per l'Eliminazione delle Barriere Architettoniche

### PROGETTIAMO UNA CITTA PIU' INCLUSIVA E SOSTENIBILE

SINDACO

sig. Giuseppe Giulitto

ASSESSORE ALL'URBANISTICA

dott.ssa. Valentina Pizzulli

DIRIGENTE  
SETTORE URBANISTICA

ing. Lorenzo Campanale

PROGETTISTA

arch. Orsola Lorè

COORDINATORE  
CARTOGRAFICO

geom. Carlo Bruno

**OGGETTO**

SCHEDE CENSIMENTO  
EDIFICI PUBBLICI CON  
RILIEVO  
FOTOGRAFICO

**ELABORATO**

TAVOLA 1.3

REV 01

**DATA**

settembre 2024



ELENCO : **SCUOLA SEC. I° GRADO 'DANTE ALIGHIERI'**

N° 1

VIA E NUMERO CIVICO : **via Mercadante n.9**

DATA RILIEVO : **21/07/2024**



ELEMENTO



RISPOSTA

RIF NORMATIVO

NOTE

PARCHEGGIO			
Parcheggi riservati in prossimità dell'accesso	SI ■ NO	D.P.R. 503/96 art.10 DM 236/89 artt. 4.2.3 e 8.2.3	
Segnaletica orizzontale e verticale conforme	SI ■ NO	D.P.R. 503/96 art.10 DM 236/89 artt. 4.2.3 e 8.2.3	
Parcheggio riservato raccordato o complanare ad un percorso pedonale in piano	SI ■ NO	D.P.R. 503/96 art.10 DM 236/89 artt. 4.2.3 e 8.2.3	
ACCESSI ESTERNI			
Percorso di avvicinamento con presenza di ostacoli pesanti o leggeri	SI NO ■		
Percorso interno di eventuali giardini/cortili di pertinenza adeguato, di larghezza minima di 150 cm	SI ■ NO		
Percorso interno di eventuali giardini/cortili di pertinenza con pavimentazione compatta e piano di calpestio regolare	SI ■ NO	D.P.R. 503/96 art.15 DM 236/89 artt. 4.2 e 8.2	Presenza di sconnessioni
Pavimentazione esterna di accesso in buono stato, compatta, con piano di calpestio regolare e privo di sconnessioni	SI ■ NO	D.P.R. 503/96 art.15 DM 236/89 art. 8.2.2	Presenza di sconnessioni
Zona antistante e retrostante porta d'ingresso complanare e con profondità ≥135x135/140 cm	SI ■ NO	D.P.R. 503/96 art.15 DM 236/89 artt. 4.1.1 e 8.1.1	
Necessità di prevedere la realizzazione di una rampa per il superamento di un dislivello massimo di 50 cm per accedere	SI NO ■	D.P.R. 503/96 art.15 DM 236/89 artt. 4.1.1 e 8.1.1	
Necessità di inserire una piattaforma elevatrice o un servoscala per accedere	SI NO ■	D.P.R. 503/96 art.15 DM 236/89 artt. 4.1.1 e 8.1.2	

Necessità di prevedere la sostituzione delle eventuali rampe esistenti	SI NO ■	D.P.R. 503/96 art.15 DM 236/89 artt. 4.1.1 e 8.1.1	
Ingresso all'edificio con luce netta minima di 80 cm	SI ■ NO	D.P.R. 503/96 art.15 DM 236/89 artt. 4.1.1 e 8.1.1	
Segnaletica adeguata, esauriente e facilmente leggibile	SI NO ■	D.P.R. 503/96 artt.15 e 17 DM 236/89 artt.4.3, 4.1.5 e 8.1.5	<i>Necessità di segnaletica adeguata</i>
<b>SERVIZI IGIENICI</b>			
Struttura dotata di almeno un servizio igienico per disabili con caratteristiche dimensionali adeguate	SI ■ NO	D.P.R. 503/96 art. 15 DM 236/89 artt. 4.1.6 e 8.1.6	
Servizi igienici per disabili adeguatamente segnalati tramite dispositivi luminosi acustici e tattili ecc., per una loro facile individuazione	SI NO ■		<i>Necessità di segnaletica adeguata</i>
Sanitari e accessori presente e funzionanti	SI NO	D.P.R. 503/96 art. 15 DM 236/89 artt. 4.1.6 e 8.1.6	
Presenza di docce accessibili negli impianti sportivi (comprese palestre scolastiche)	SI NO ■	D.P.R. 503/96 art. 15 DM 236/89 artt. 4.1.6 e 8.1.6	<i>Necessità di realizzare docce accessibili</i>
Sanitari di dimensioni e distanze previste dalla norma	SI ■ NO	D.P.R. 503/96 art. 15 DM 236/89 artt. 4.1.6 e 8.1.6	
<b>SPAZIO DI RELAZIONE</b>			
Idoneità dello spazio di relazione	SI ■ NO		
<b>COLLEGAMENTI VERTICALI -CORPO SCALA-</b>			
Necessità di prevedere un sistema di sollevamento per il raggiungimento dei vari livelli dell'edificio	SI NO ■	D.P.R. 503/96 artt. 13, 15 DM 236/89 artt. 4.1.12, 4.1.13, 8.1.12 e 8.1.13	
Ascensore con requisiti minimi, 120 cm profondità x 80 cm larghezza	SI ■ NO	D.P.R. 503/96 artt. 13, 15 DM 236/89 artt. 4.1.12, 4.1.13, 8.1.12 e 8.1.13	
Porta dell'eventuale ascensore di dimensioni minime di 75 cm e posta sul lato corto	SI ■ NO	236/89 artt. 4.1.12, 4.1.13, 8.1.12 e 8.1.13	
Presenza di sconnessioni e sdruccevolezza sulla finitura della pavimentazione del corpo scala	SI NO ■	D.P.R. 503/96 artt. 7, 13, 15 DM 236/89 artt. 4.1.10 e 8.1.10	

Necessità di dotare il corpo scala di un parapetto (h cm 100 da terra)	SI NO ■	D.P.R. 503/96 artt. 7, 13, 15 DM 236/89 artt. 4.1.10 e 8.1.10	
Illuminazione corpo scala sufficiente	SI ■ NO	D.P.R. 503/96 artt. 7, 13, 15 DM 236/89 artt. 4.1.10 e 8.1.10	
Gradini delle scale con caratteristiche conformi ai requisiti richiesti dalla norma (rapportoalzata/pedata, larg. 120 cm, fasce antiscivolo. Fasce 30 cm inizio e fine rampa)	SI ■ NO	D.P.R. 503/96 artt. 7, 13, 15 DM 236/89 artt. 4.1.10 e 8.1.10	
<b>PERCORSI INTERNI</b>			
Pavimentazione degradata, sconnessa e sdruciolevole	SI NO ■	D.P.R. 503/96 art. 15 DM 236/89 artt. 4.1.2, 4.1.11, 8.1.2 e 8.1.11	<i>Necessità di potenziare tali dotazioni</i>
Presenza di fasce a pavimento	SI NO ■		
Necessità di prevedere l'inserimento di una rampa per il superamento dei gradini ortogonali al percorso pedonale	SI NO ■	D.P.R. 503/96 art. 15 DM 236/89 artt. 4.1.2, 4.1.11, 8.1.2 e 8.1.11	
Necessità di prevedere la sostituzione delle eventuali rampe esistenti	SI NO ■	D.P.R. 503/96 art. 15 DM 236/89 artt. 4.1.2, 4.1.11, 8.1.2 e 8.1.11	<i>Assenza di dislivelli interni</i>
Larghezza corridoi adeguati	SI ■ NO		
Segnaletica informativa e di sicurezza adeguata, esauriente e facilmente leggibile	SI NO	D.P.R. 503/96 artt. 1, 15 e 17 DM 236/89 art. 4.3	
Luce netta delle porte interne (aule/laboratori) almeno uguale a 75 cm	SI ■ NO	D.P.R. 503/96 art. 15 DM 236/89 artt. 4.1.1 e 8.1.1	
Corridoi dotati di illuminazione sufficiente	SI ■ NO		

Arredamento, sussidi didattici e attrezzature utilizzabili anche da persone con difficoltà motorie/sensoriali	SI NO ■	D.P.R. 503/96 artt. 15 e 23 DM 236/89 artt. 4.1.4, 4.1.9 e 8.1.4, 8.1.9	
Presenza di arredo che crea ostacolo o strozzature	SI NO ■	D.P.R. 503/96 artt. 15 e 23 DM 236/89 artt. 4.1.4 e 8.1.4	

#### ALTRO

Si evidenzia la necessità di adeguare con rifacimento del blocco spogliatoi-servizi igienici di pertinenza della palestra coperta adiacente alla struttura scolastica, in cattivo stato di manutenzione. Si evidenzia in tal senso la mancanza di servizi igienici per disabili.



**ALTRE INFORMAZIONI**

IMMOBILE VINCOLATO	NO	TIPO DI VINCOLO	_____
INTERVENTI IN CORSO	NO	QUALI	
INTERVENTI PROGRAMMATI	NO	QUALI	
ALTRO DA SEGNALARE			_____

VALUTAZIONE COMPLESSIVA ACCESSIBILITA'

**DISCRETA**

# DOCUMENTAZIONE FOTOGRAFICA

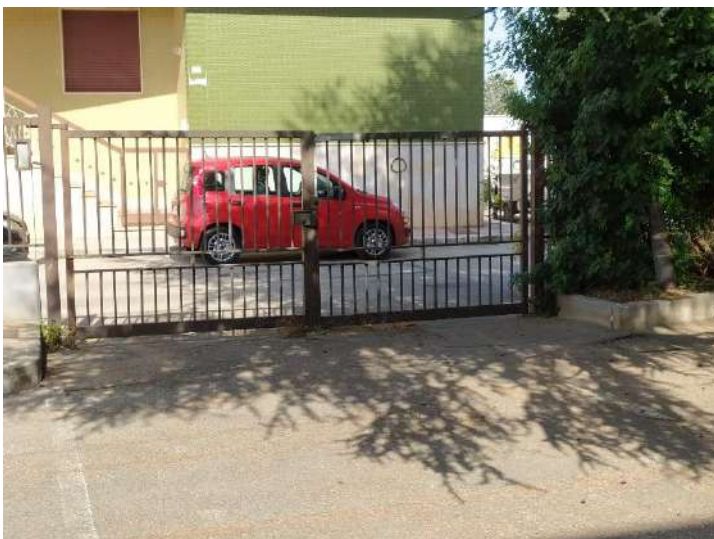







BLOCCO SPOGLIATOI-SERVIZI IGIENICI PALESTRA COPERTA







ELENCO : **SCUOLA PRIMARIA 'MODULARE'**

N° 2

VIA E NUMERO CIVICO : **via Papa Giovanni Paolo II n. 7**



DATA RILIEVO : **21/07/2024**

ELEMENTO

RISPOSTA

RIF NORMATIVO

NOTE

PARCHEGGIO			
Parcheggi riservati in prossimità dell'accesso	SI ■ NO	D.P.R. 503/96 art.10 DM 236/89 artt. 4.2.3 e 8.2.3	
Segnaletica orizzontale e verticale conforme	SI ■ NO	D.P.R. 503/96 art.10 DM 236/89 artt. 4.2.3 e 8.2.3	
Parcheggio riservato raccordato o complanare ad un percorso pedonale in piano	SI ■ NO	D.P.R. 503/96 art.10 DM 236/89 artt. 4.2.3 e 8.2.3	
ACCESSI ESTERNI			
Percorso di avvicinamento con presenza di ostacoli pesanti o leggeri	SI NO ■		
Percorso interno di eventuali giardini/cortili di pertinenza adeguato, di larghezza minima di 150 cm	SI ■ NO		
Percorso interno di eventuali giardini/cortili di pertinenza con pavimentazione compatta e piano di calpestio regolare	SI ■ NO	D.P.R. 503/96 art.15 DM 236/89 artt. 4.2 e 8.2	
Pavimentazione esterna di accesso in buono stato, compatta, con piano di calpestio regolare e privo di sconessioni	SI ■ NO	D.P.R. 503/96 art.15 DM 236/89 art. 8.2.2	
Zona antistante e retrostante porta d'ingresso complanare e con profondità $\geq 135 \times 135 / 140$ cm	SI ■ NO	D.P.R. 503/96 art.15 DM 236/89 artt. 4.1.1 e 8.1.1	
Necessità di prevedere la realizzazione di una rampa per il superamento di un dislivello massimo di 50 cm per accedere	SI NO ■	D.P.R. 503/96 art.15 DM 236/89 artt. 4.1.1 e 8.1.1	
Necessità di inserire una piattaforma elevatrice o un servoscala per accedere	SI NO ■	D.P.R. 503/96 art.15 DM 236/89 artt. 4.1.1 e 8.1.2	



Necessità di prevedere la sostituzione delle eventuali rampe esistenti	SI NO ■	D.P.R. 503/96 art.15 DM 236/89 artt. 4.1.1 e 8.1.1	<i>Le rampe presenti sono adeguate</i>
Ingresso all'edificio con luce netta minima di 80 cm	SI ■ NO	D.P.R. 503/96 art.15 DM 236/89 artt. 4.1.1 e 8.1.1	
Segnaletica adeguata, esauriente e facilmente leggibile	SI NO ■	D.P.R. 503/96 artt.15 e 17 DM 236/89 artt. 4.3, 4.1.5 e 8.1.5	<i>Necessità di segnaletica adeguata</i>
<b>SERVIZI IGIENICI</b>			
Struttura dotata di almeno un servizio igienico per disabili con caratteristiche dimensionali adeguate	SI ■ NO	D.P.R. 503/96 art. 15 DM 236/89 artt. 4.1.6 e 8.1.6	
Servizi igienici per disabili adeguatamente segnalati tramite dispositivi luminosi acustici e tattili ecc., per una loro facile individuazione	SI NO ■		<i>Necessità di segnaletica adeguata</i>
Sanitari e accessori presente e funzionanti	SI ■ NO	D.P.R. 503/96 art. 15 DM 236/89 artt. 4.1.6 e 8.1.6	
Presenza di docce accessibili negli impianti sportivi (comprese palestre scolastiche)	SI NO ■	D.P.R. 503/96 art. 15 DM 236/89 artt. 4.1.6 e 8.1.6	<i>Non ci sono strutture sportive nel complesso scolastico</i>
Sanitari di dimensioni e distanze previste dalla norma	SI ■ NO	D.P.R. 503/96 art. 15 DM 236/89 artt. 4.1.6 e 8.1.6	
<b>SPAZIO DI RELAZIONE</b>			
Idoneità dello spazio di relazione	SI ■ NO		
<b>COLLEGAMENTI VERTICALI -CORPO SCALA-</b>			
Necessità di prevedere un sistema di sollevamento per il raggiungimento dei vari livelli dell'edificio	SI NO	D.P.R. 503/96 artt. 13, 15 DM 236/89 artt. 4.1.12, 4.1.13, 8.1.12 e 8.1.13	
Ascensore con requisiti minimi, 120 cm profondità x 80 cm larghezza	SI NO	D.P.R. 503/96 artt. 13, 15 DM 236/89 artt. 4.1.12, 4.1.13, 8.1.12 e 8.1.13	
Porta dell'eventuale ascensore di dimensioni minime di 75 cm e posta sul lato corto	SI NO	236/89 artt. 4.1.12, 4.1.13, 8.1.12 e 8.1.13	
Presenza di sconnessioni e sdruccevolezza sulla finitura della pavimentazione del corpo scala	SI NO	D.P.R. 503/96 artt. 7, 13, 15 DM 236/89 artt. 4.1.10 e 8.1.10	

Necessità di dotare il corpo scala di un parapetto (h cm 100 da terra)	SI NO	D.P.R. 503/96 artt. 7, 13, 15 DM 236/89 artt. 4.1.10 e 8.1.10	
Illuminazione corpo scala sufficiente	SI NO	D.P.R. 503/96 artt. 7, 13, 15 DM 236/89 artt. 4.1.10 e 8.1.10	
Gradini delle scale con caratteristiche conformi ai requisiti richiesti dalla norma (rapportoalzata/pedata, larg. 120 cm, fasce antiscivolo. Fasce 30 cm inizio e fine rampa)	SI NO	D.P.R. 503/96 artt. 7, 13, 15 DM 236/89 artt. 4.1.10 e 8.1.10	
<b>PERCORSI INTERNI</b>			
Pavimentazione degradata, sconnessa e sdruciolevole	SI NO ■	D.P.R. 503/96 art. 15 DM 236/89 artt. 4.1.2, 4.1.11, 8.1.2 e 8.1.11	<i>Necessità di potenziare tali dotazioni</i>
Presenza di fasce a pavimento	SI NO ■		
Necessità di prevedere l'inserimento di una rampa per il superamento dei gradini ortogonali al percorso pedonale	SI NO ■	D.P.R. 503/96 art. 15 DM 236/89 artt. 4.1.2, 4.1.11, 8.1.2 e 8.1.11	
Necessità di prevedere la sostituzione delle eventuali rampe esistenti	SI NO ■	D.P.R. 503/96 art. 15 DM 236/89 artt. 4.1.2, 4.1.11, 8.1.2 e 8.1.11	<i>Assenza di rampe interne</i>
Larghezza corridoi adeguati	SI ■ NO		
Segnaletica informativa e di sicurezza adeguata, esauriente e facilmente leggibile	SI NO ■	D.P.R. 503/96 artt. 1, 15 e 17 DM 236/89 art. 4.3	<i>Necessità di potenziare tali dotazioni</i>
Luce netta delle porte interne (aule/laboratori) almeno uguale a 75 cm	SI ■ NO	D.P.R. 503/96 art. 15 DM 236/89 artt. 4.1.1 e 8.1.1	
Corridoi dotati di illuminazione sufficiente	SI ■ NO		

Arredamento, sussidi didattici e attrezzature utilizzabili anche da persone con difficoltà motorie/sensoriali	SI ■ NO	D.P.R. 503/96 artt. 15 e 23 DM 236/89 artt. 4.1.4, 4.1.9 e 8.1.4, 8.1.9	
Presenza di arredo che crea ostacolo o strozzature	SI NO ■	D.P.R. 503/96 artt. 15 e 23 DM 236/89 artt. 4.1.4 e 8.1.4	

#### ALTRO

La scuola non ha dotazione spazi e strutture interne adeguate per svolgimento attività sportive, se non un'aula dedicata di dimensioni più grandi. Ha la possibilità di svolgere attività sportive all'aperto qualora le condizioni metereologiche lo consentano presso l'area attrezzata antistante, previo attraversamento stradale.

**ALTRE INFORMAZIONI**

IMMOBILE VINCOLATO	NO	TIPO DI VINCOLO	_____
INTERVENTI IN CORSO	NO	QUALI	
INTERVENTI PROGRAMMATI	NO	QUALI	
ALTRO DA SEGNALARE			_____

VALUTAZIONE COMPLESSIVA ACCESSIBILITA'

**BUONA**

# DOCUMENTAZIONE FOTOGRAFICA





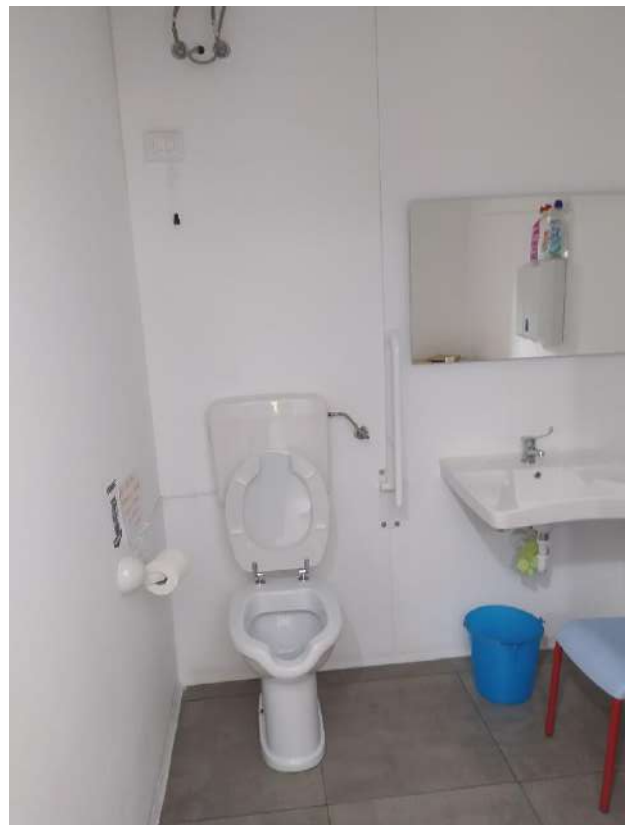
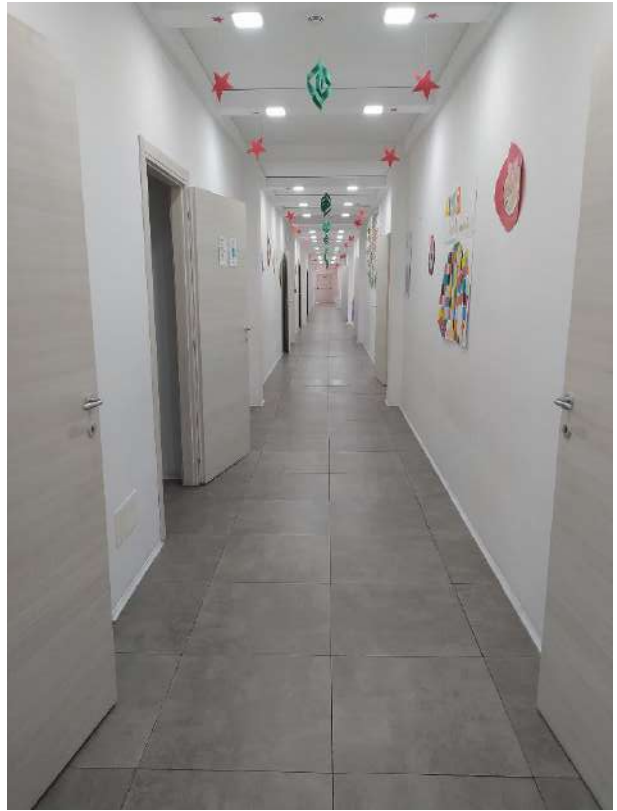



P.E.B.A.  
PIANO DI ELIMINAZIONE DELLE BARRIERE ARCHITETTONICHE  
Elenco Edifici



SCHEDA RILIEVO DELLE BARRIERE - EDIFICI

ELENCO : **SCUOLA MATERNA 'MARIA S.S. DI COSTANTINOPOLI'**

N° 3

VIA E NUMERO CIVICO : **via Moscati n.1**



DATA RILIEVO : **21/07/2024**

ELEMENTO

RISPOSTA

RIF NORMATIVO

NOTE

PARCHEGGIO

ELEMENTO	RISPOSTA	RIF NORMATIVO	NOTE
<b>PARCHEGGIO</b>			
Parcheggi riservati in prossimità dell'accesso	SI ■ NO	D.P.R. 503/96 art.10 DM 236/89 artt. 4.2.3 e 8.2.3	
Segnaletica orizzontale e verticale conforme	SI ■ NO	D.P.R. 503/96 art.10 DM 236/89 artt. 4.2.3 e 8.2.3	
Parcheggio riservato raccordato o complanare ad un percorso pedonale in piano	SI ■ NO	D.P.R. 503/96 art.10 DM 236/89 artt. 4.2.3 e 8.2.3	
<b>ACCESSI ESTERNI</b>			
Percorso di avvicinamento con presenza di ostacoli pesanti o leggeri	SI NO ■		
Percorso interno di eventuali giardini/cortili di pertinenza adeguato, di larghezza minima di 150 cm	SI ■ NO		
Percorso interno di eventuali giardini/cortili di pertinenza con pavimentazione compatta e piano di calpestio regolare	SI ■ NO	D.P.R. 503/96 art.15 DM 236/89 artt. 4.2 e 8.2	
Pavimentazione esterna di accesso in buono stato, compatta, con piano di calpestio regolare e privo di sconnessioni	SI ■ NO	D.P.R. 503/96 art.15 DM 236/89 art. 8.2.2	<i>Presenza di sconnessioni</i>
Zona antistante e retrostante porta d'ingresso complanare e con profondità ≥135x135/140 cm	SI ■ NO	D.P.R. 503/96 art.15 DM 236/89 artt. 4.1.1 e 8.1.1	<i>Presenza di accessi diretti dalle aule all'area esterna</i>
Necessità di prevedere la realizzazione di una rampa per il superamento di un dislivello massimo di 50 cm per accedere	SI NO ■	D.P.R. 503/96 art.15 DM 236/89 artt. 4.1.1 e 8.1.1	<i>Non ci sono dislivelli interni</i>
Necessità di inserire una piattaforma elevatrice o un servoscala per accedere	SI NO ■	D.P.R. 503/96 art.15 DM 236/89 artt. 4.1.1 e 8.1.2	

Necessità di prevedere la sostituzione delle eventuali rampe esistenti	SI NO ■	D.P.R. 503/96 art.15 DM 236/89 artt. 4.1.1 e 8.1.1	<i>Non ci sono dislivelli interni</i>
Ingresso all'edificio con luce netta minima di 80 cm	SI ■ NO	D.P.R. 503/96 art.15 DM 236/89 artt. 4.1.1 e 8.1.1	
Segnaletica adeguata, esauriente e facilmente leggibile	SI NO ■	D.P.R. 503/96 artt.15 e 17 DM 236/89 artt.4.3, 4.1.5 e 8.1.5	<i>Necessità di segnaletica adeguata</i>
<b>SERVIZI IGIENICI</b>			
Struttura dotata di almeno un servizio igienico per disabili con caratteristiche dimensionali adeguate	SI ■ NO	D.P.R. 503/96 art. 15 DM 236/89 artt. 4.1.6 e 8.1.6	
Servizi igienici per disabili adeguatamente segnalati tramite dispositivi luminosi acustici e tattili ecc., per una loro facile individuazione	SI NO ■		<i>Necessità di segnaletica adeguata</i>
Sanitari e accessori presente e funzionanti	SI ■ NO	D.P.R. 503/96 art. 15 DM 236/89 artt. 4.1.6 e 8.1.6	
Presenza di docce accessibili negli impianti sportivi (comprese palestre scolastiche)	SI NO ■	D.P.R. 503/96 art. 15 DM 236/89 artt. 4.1.6 e 8.1.6	<i>Non ci sono strutture sportive nel complesso scolastico</i>
Sanitari di dimensioni e distanze previste dalla norma	SI ■ NO	D.P.R. 503/96 art. 15 DM 236/89 artt. 4.1.6 e 8.1.6	
<b>SPAZIO DI RELAZIONE</b>			
Idoneità dello spazio di relazione	SI ■ NO		
<b>COLLEGAMENTI VERTICALI -CORPO SCALA-</b>			
Necessità di prevedere un sistema di sollevamento per il raggiungimento dei vari livelli dell'edificio	SI NO	D.P.R. 503/96 artt. 13, 15 DM 236/89 artt. 4.1.12, 4.1.13, 8.1.12 e 8.1.13	
Ascensore con requisiti minimi, 120 cm profondità x 80 cm larghezza	SI NO	D.P.R. 503/96 artt. 13, 15 DM 236/89 artt. 4.1.12, 4.1.13, 8.1.12 e 8.1.13	
Porta dell'eventuale ascensore di dimensioni minime di 75 cm e posta sul lato corto	SI NO	236/89 artt. 4.1.12, 4.1.13, 8.1.12 e 8.1.13	
Presenza di sconnessioni e sdruccevolezza sulla finitura della pavimentazione del corpo scala	SI NO	D.P.R. 503/96 artt. 7, 13, 15 DM 236/89 artt. 4.1.10 e 8.1.10	

Necessità di dotare il corpo scala di un parapetto (h cm 100 da terra)	SI NO	D.P.R. 503/96 artt. 7, 13, 15 DM 236/89 artt. 4.1.10 e 8.1.10	
Illuminazione corpo scala sufficiente	SI NO	D.P.R. 503/96 artt. 7, 13, 15 DM 236/89 artt. 4.1.10 e 8.1.10	
Gradini delle scale con caratteristiche conformi ai requisiti richiesti dalla norma (rapportoalzata/pedata, larg. 120 cm, fasce antiscivolo. Fasce 30 cm inizio e fine rampa)	SI NO	D.P.R. 503/96 artt. 7, 13, 15 DM 236/89 artt. 4.1.10 e 8.1.10	
<b>PERCORSI INTERNI</b>			
Pavimentazione degradata, sconnessa e sdruciolevole	SI NO ■	D.P.R. 503/96 art. 15 DM 236/89 artt. 4.1.2, 4.1.11, 8.1.2 e 8.1.11	<i>Necessità di potenziare tali dotazioni</i>
Presenza di fasce a pavimento	SI NO ■		
Necessità di prevedere l'inserimento di una rampa per il superamento dei gradini ortogonali al percorso pedonale	SI NO ■	D.P.R. 503/96 art. 15 DM 236/89 artt. 4.1.2, 4.1.11, 8.1.2 e 8.1.11	
Necessità di prevedere la sostituzione delle eventuali rampe esistenti	SI NO ■	D.P.R. 503/96 art. 15 DM 236/89 artt. 4.1.2, 4.1.11, 8.1.2 e 8.1.11	<i>Assenza di rampe interne</i>
Larghezza corridoi adeguati	SI ■ NO		
Segnaletica informativa e di sicurezza adeguata, esauriente e facilmente leggibile	SI NO ■	D.P.R. 503/96 artt. 1, 15 e 17 DM 236/89 art. 4.3	<i>Necessità di potenziare tali dotazioni</i>
Luce netta delle porte interne (aule/laboratori) almeno uguale a 75 cm	SI ■ NO	D.P.R. 503/96 art. 15 DM 236/89 artt. 4.1.1 e 8.1.1	
Corridoi dotati di illuminazione sufficiente	SI ■ NO		

Arredamento, sussidi didattici e attrezzature utilizzabili anche da persone con difficoltà motorie/sensoriali	SI ■ NO	D.P.R. 503/96 artt. 15 e 23 DM 236/89 artt. 4.1.4, 4.1.9 e 8.1.4, 8.1.9	
Presenza di arredo che crea ostacolo o strozzature	SI NO ■	D.P.R. 503/96 artt. 15 e 23 DM 236/89 artt. 4.1.4 e 8.1.4	

#### ALTRO

La scuola ha uno spazio esterno per area gioco attualmente non accessibile e non adeguatamente collegato alla struttura scolastica. Presenza di usufruire di ulteriore area gioco accessibile esclusivamente da scala in legno ( da adeguare in termini di sicurezza) all'esterno del complesso scolastico. La stessa è anche accessibile dalla strada (via Don G.Bosco) ma manca rampa di raccordo per accessibilità a persone con disabilità.

**ALTRE INFORMAZIONI**

IMMOBILE VINCOLATO	NO	TIPO DI VINCOLO	_____
INTERVENTI IN CORSO	NO	QUALI	
INTERVENTI PROGRAMATI	NO	QUALI	
ALTRO DA SEGNALARE			_____

VALUTAZIONE COMPLESSIVA ACCESSIBILITA'	<b>DISCRETA</b>
--	-----------------



# DOCUMENTAZIONE FOTOGRAFICA







AREA GIOCO ADIACENTE AL COMPLESSO SCOLASTICO  
p 4/ 4









ELENCO : **SCUOLA MATERNA 'E.LOCONTE'**

N° 4

VIA E NUMERO CIVICO : **via A.FERRI n.14**

DATA RILIEVO : **21/07/2024**



ELEMENTO

RISPOSTA

RIF NORMATIVO

NOTE

PARCHEGGIO			
Parcheggi riservati in prossimità dell'accesso	SI NO ■	D.P.R. 503/96 art.10 DM 236/89 artt. 4.2.3 e 8.2.3	Assenza di parcheggio riservato
Segnaletica orizzontale e verticale conforme	SI NO ■	D.P.R. 503/96 art.10 DM 236/89 artt. 4.2.3 e 8.2.3	
Parcheggio riservato raccordato o complanare ad un percorso pedonale in piano	SI NO ■	D.P.R. 503/96 art.10 DM 236/89 artt. 4.2.3 e 8.2.3	
ACCESSI ESTERNI			
Percorso di avvicinamento con presenza di ostacoli pesanti o leggeri	SI NO ■		
Percorso interno di eventuali giardini/cortili di pertinenza adeguato, di larghezza minima di 150 cm	SI ■ NO		
Percorso interno di eventuali giardini/cortili di pertinenza con pavimentazione compatta e piano di calpestio regolare	SI ■ NO	D.P.R. 503/96 art.15 DM 236/89 artt. 4.2 e 8.2	
Pavimentazione esterna di accesso in buono stato, compatta, con piano di calpestio regolare e privo di sconnessioni	SI ■ NO	D.P.R. 503/96 art.15 DM 236/89 art. 8.2.2	Presenza di sconnessioni
Zona antistante e retrostante porta d'ingresso complanare e con profondità ≥135x135/140 cm	SI ■ NO	D.P.R. 503/96 art.15 DM 236/89 artt. 4.1.1 e 8.1.1	
Necessità di prevedere la realizzazione di una rampa per il superamento di un dislivello massimo di 50 cm per accedere	SI NO ■	D.P.R. 503/96 art.15 DM 236/89 artt. 4.1.1 e 8.1.1	Non ci sono dislivelli interni
Necessità di inserire una piattaforma elevatrice o un servoscala per accedere	SI NO ■	D.P.R. 503/96 art.15 DM 236/89 artt. 4.1.1 e 8.1.2	

Necessità di prevedere la sostituzione delle eventuali rampe esistenti	SI NO ■	D.P.R. 503/96 art.15 DM 236/89 artt. 4.1.1 e 8.1.1	<i>Non ci sono dislivelli interni</i>
Ingresso all'edificio con luce netta minima di 80 cm	SI ■ NO	D.P.R. 503/96 art.15 DM 236/89 artt. 4.1.1 e 8.1.1	
Segnaletica adeguata, esauriente e facilmente leggibile	SI NO ■	D.P.R. 503/96 artt.15 e 17 DM 236/89 artt. 4.3, 4.1.5 e 8.1.5	<i>Necessità di segnaletica adeguata</i>
<b>SERVIZI IGIENICI</b>			
Struttura dotata di almeno un servizio igienico per disabili con caratteristiche dimensionali adeguate	SI ■ NO	D.P.R. 503/96 art. 15 DM 236/89 artt. 4.1.6 e 8.1.6	
Servizi igienici per disabili adeguatamente segnalati tramite dispositivi luminosi acustici e tattili ecc., per una loro facile individuazione	SI NO ■		<i>Necessità di segnaletica adeguata</i>
Sanitari e accessori presente e funzionanti	SI ■ NO	D.P.R. 503/96 art. 15 DM 236/89 artt. 4.1.6 e 8.1.6	
Presenza di docce accessibili negli impianti sportivi (comprese palestre scolastiche)	SI NO ■	D.P.R. 503/96 art. 15 DM 236/89 artt. 4.1.6 e 8.1.6	<i>Non ci sono strutture sportive nel complesso scolastico</i>
Sanitari di dimensioni e distanze previste dalla norma	SI ■ NO	D.P.R. 503/96 art. 15 DM 236/89 artt. 4.1.6 e 8.1.6	
<b>SPAZIO DI RELAZIONE</b>			
Idoneità dello spazio di relazione	SI ■ NO		
<b>COLLEGAMENTI VERTICALI -CORPO SCALA-</b>			
Necessità di prevedere un sistema di sollevamento per il raggiungimento dei vari livelli dell'edificio	SI NO	D.P.R. 503/96 artt. 13, 15 DM 236/89 artt. 4.1.12, 4.1.13, 8.1.12 e 8.1.13	
Ascensore con requisiti minimi, 120 cm profondità x 80 cm larghezza	SI NO	D.P.R. 503/96 artt. 13, 15 DM 236/89 artt. 4.1.12, 4.1.13, 8.1.12 e 8.1.13	
Porta dell'eventuale ascensore di dimensioni minime di 75 cm e posta sul lato corto	SI NO	236/89 artt. 4.1.12, 4.1.13, 8.1.12 e 8.1.13	
Presenza di sconnessioni e sdruccevolezza sulla finitura della pavimentazione del corpo scala	SI NO	D.P.R. 503/96 artt. 7, 13, 15 DM 236/89 artt. 4.1.10 e 8.1.10	



Necessità di dotare il corpo scala di un parapetto (h cm 100 da terra)	SI NO	D.P.R. 503/96 artt. 7, 13, 15 DM 236/89 artt. 4.1.10 e 8.1.10	
Illuminazione corpo scala sufficiente	SI NO	D.P.R. 503/96 artt. 7, 13, 15 DM 236/89 artt. 4.1.10 e 8.1.10	
Gradini delle scale con caratteristiche conformi ai requisiti richiesti dalla norma (rapportoalzata/pedata, larg. 120 cm, fasce antiscivolo. Fasce 30 cm inizio e fine rampa)	SI NO	D.P.R. 503/96 artt. 7, 13, 15 DM 236/89 artt. 4.1.10 e 8.1.10	
<b>PERCORSI INTERNI</b>			
Pavimentazione degradata, sconnessa e sdruciolevole	SI NO ■	D.P.R. 503/96 art. 15 DM 236/89 artt. 4.1.2, 4.1.11, 8.1.2 e 8.1.11	<i>Necessità di potenziare tali dotazioni</i>
Presenza di fasce a pavimento	SI NO ■		
Necessità di prevedere l'inserimento di una rampa per il superamento dei gradini ortogonali al percorso pedonale	SI NO ■	D.P.R. 503/96 art. 15 DM 236/89 artt. 4.1.2, 4.1.11, 8.1.2 e 8.1.11	
Necessità di prevedere la sostituzione delle eventuali rampe esistenti	SI NO ■	D.P.R. 503/96 art. 15 DM 236/89 artt. 4.1.2, 4.1.11, 8.1.2 e 8.1.11	<i>Assenza di rampe interne</i>
Larghezza corridoi adeguati	SI ■ NO		
Segnaletica informativa e di sicurezza adeguata, esauriente e facilmente leggibile	SI NO ■	D.P.R. 503/96 artt. 1, 15 e 17 DM 236/89 art. 4.3	<i>Necessità di potenziare tali dotazioni</i>
Luce netta delle porte interne (aule/laboratori) almeno uguale a 75 cm	SI NO ■	D.P.R. 503/96 art. 15 DM 236/89 artt. 4.1.1 e 8.1.1	<i>Necessità di allargare i vani porta (ampiezza netta &lt; 75 cm)</i>
Corridoi dotati di illuminazione sufficiente	SI ■ NO		

Arredamento, sussidi didattici e attrezzature utilizzabili anche da persone con difficoltà motorie/sensoriali	SI ■ NO	D.P.R. 503/96 artt. 15 e 23 DM 236/89 artt. 4.1.4, 4.1.9 e 8.1.4, 8.1.9	
Presenza di arredo che crea ostacolo o strozzature	SI NO ■	D.P.R. 503/96 artt. 15 e 23 DM 236/89 artt. 4.1.4 e 8.1.4	

#### ALTRO

La scuola non ha uno spazio esterno per area gioco all'interno della struttura scolastica. Presenza di ulteriore area gioco esterna (dotazioni da migliorare) accessibile da cancello esterno (di ampiezza adeguata). La stessa è accessibile da strada (via Don G. Bosco).

**ALTRE INFORMAZIONI**

IMMOBILE VINCOLATO	NO	TIPO DI VINCOLO	_____
INTERVENTI IN CORSO	NO	QUALI	
INTERVENTI PROGRAMATI	NO	QUALI	
ALTRO DA SEGNALARE			_____

VALUTAZIONE COMPLESSIVA ACCESSIBILITA'	<b>DISCRETA</b>
--	-----------------

# DOCUMENTAZIONE FOTOGRAFICA







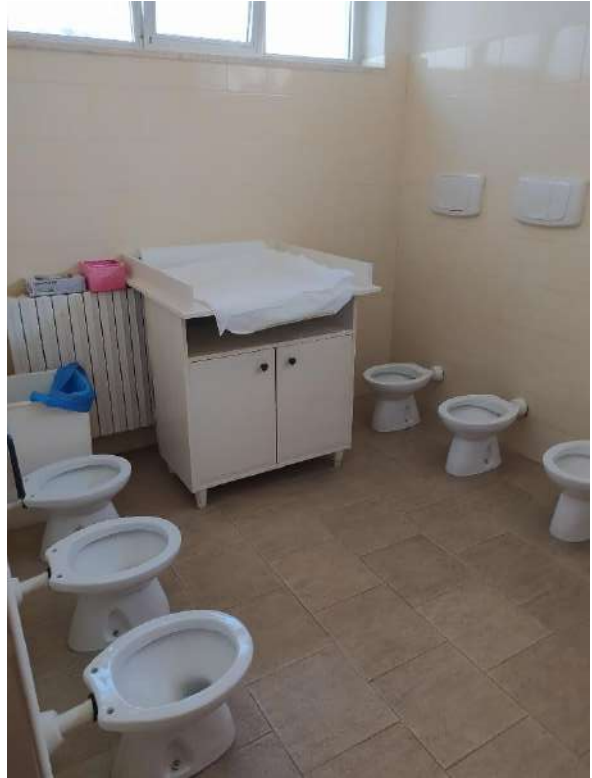









ELENCO : **SCUOLA PRIMARIA 'G.MODUGNO'** 

N° 5

VIA E NUMERO CIVICO : **via T.Tasso -via Bachelet**











DATA RILIEVO : **22/07/2024**



ELEMENTO

RISPOSTA

RIF NORMATIVO NOTE

PARCHEGGIO			
Parcheggi riservati in prossimità dell'accesso	SI  NO	D.P.R. 503/96 art.10 DM 236/89 artt. 4.2.3 e 8.2.3	
Segnaletica orizzontale e verticale conforme	SI  NO	D.P.R. 503/96 art.10 DM 236/89 artt. 4.2.3 e 8.2.3	
Parcheggio riservato raccordato o complanare ad un percorso pedonale in piano	SI  NO	D.P.R. 503/96 art.10 DM 236/89 artt. 4.2.3 e 8.2.3	
ACCESSI ESTERNI			
Percorso di avvicinamento con presenza di ostacoli pesanti o leggeri	SI NO 		
Percorso interno di eventuali giardini/cortili di pertinenza adeguato, di larghezza minima di 150 cm	SI  NO		
Percorso interno di eventuali giardini/cortili di pertinenza con pavimentazione compatta e piano di calpestio regolare	SI  NO	D.P.R. 503/96 art.15 DM 236/89 artt. 4.2 e 8.2	
Pavimentazione esterna di accesso in buono stato, compatta, con piano di calpestio regolare e privo di sconessioni	SI  NO	D.P.R. 503/96 art.15 DM 236/89 art. 8.2.2	
Zona antistante e retrostante porta d'ingresso complanare e con profondità $\geq 135 \times 135 / 140$ cm	SI  NO	D.P.R. 503/96 art.15 DM 236/89 artt. 4.1.1 e 8.1.1	
Necessità di prevedere la realizzazione di una rampa per il superamento di un dislivello massimo di 50 cm per accedere	SI NO 	D.P.R. 503/96 art.15 DM 236/89 artt. 4.1.1 e 8.1.1	
Necessità di inserire una piattaforma elevatrice o un servoscala per accedere	SI NO 	D.P.R. 503/96 art.15 DM 236/89 artt. 4.1.1 e 8.1.2	

Necessità di prevedere la sostituzione delle eventuali rampe esistenti	SI NO <input type="checkbox"/>	D.P.R. 503/96 art.15 DM 236/89 artt. 4.1.1 e 8.1.1	
Ingresso all'edificio con luce netta minima di 80 cm	SI NO <input type="checkbox"/>	D.P.R. 503/96 art.15 DM 236/89 artt. 4.1.1 e 8.1.1	
Segnaletica adeguata, esauriente e facilmente leggibile	SI NO <input type="checkbox"/>	D.P.R. 503/96 artt.15 e 17 DM 236/89 artt. 4.3, 4.1.5 e 8.1.5	
<b>SERVIZI IGIENICI</b>			
Struttura dotata di almeno un servizio igienico per disabili con caratteristiche dimensionali adeguate	SI <input type="checkbox"/> NO	D.P.R. 503/96 art. 15 DM 236/89 artt. 4.1.6 e 8.1.6	
Servizi igienici per disabili adeguatamente segnalati tramite dispositivi luminosi acustici e tattili ecc., per una loro facile individuazione	SI <input type="checkbox"/> NO		
Sanitari e accessori presente e funzionanti	SI <input type="checkbox"/> NO	D.P.R. 503/96 art. 15 DM 236/89 artt. 4.1.6 e 8.1.6	
Presenza di docce accessibili negli impianti sportivi (comprese palestre scolastiche)	SI NO	D.P.R. 503/96 art. 15 DM 236/89 artt. 4.1.6 e 8.1.6	
Sanitari di dimensioni e distanze previste dalla norma	SI <input type="checkbox"/> NO	D.P.R. 503/96 art. 15 DM 236/89 artt. 4.1.6 e 8.1.6	
<b>SPAZIO DI RELAZIONE</b>			
Idoneità dello spazio di relazione	SI <input type="checkbox"/> NO		
<b>COLLEGAMENTI VERTICALI -CORPO SCALA-</b>			
Necessità di prevedere un sistema di sollevamento per il raggiungimento dei vari livelli dell'edificio	SI NO	D.P.R. 503/96 artt. 13, 15 DM 236/89 artt. 4.1.12, 4.1.13, 8.1.12 e 8.1.13	
Ascensore con requisiti minimi, 120 cm profondità x 80 cm larghezza	SI <input type="checkbox"/> NO	D.P.R. 503/96 artt. 13, 15 DM 236/89 artt. 4.1.12, 4.1.13, 8.1.12 e 8.1.13	
Porta dell'eventuale ascensore di dimensioni minime di 75 cm e posta sul lato corto	SI <input type="checkbox"/> NO	236/89 artt. 4.1.12, 4.1.13, 8.1.12 e 8.1.13	
Presenza di sconessioni e sdruccevolezza sulla finitura della pavimentazione del corpo scala	SI NO <input type="checkbox"/>	D.P.R. 503/96 artt. 7, 13, 15 DM 236/89 artt. 4.1.10 e 8.1.10	

Necessità di dotare il corpo scala di un parapetto (h cm 100 da terra)	SI NO <input checked="" type="checkbox"/>	D.P.R. 503/96 artt. 7, 13, 15 DM 236/89 artt. 4.1.10 e 8.1.10	
Illuminazione corpo scala sufficiente	SI <input checked="" type="checkbox"/> NO	D.P.R. 503/96 artt. 7, 13, 15 DM 236/89 artt. 4.1.10 e 8.1.10	
Gradini delle scale con caratteristiche conformi ai requisiti richiesti dalla norma (rapportoalzata/pedata, larg. 120 cm, fasce antiscivolo. Fasce 30 cm inizio e fine rampa)	SI NO	D.P.R. 503/96 artt. 7, 13, 15 DM 236/89 artt. 4.1.10 e 8.1.10	
<b>PERCORSI INTERNI</b>			
Pavimentazione degradata, sconnessa e sdruciolevole	SI NO <input checked="" type="checkbox"/>	D.P.R. 503/96 art. 15 DM 236/89 artt. 4.1.2, 4.1.11, 8.1.2 e 8.1.11	
Presenza di fasce a pavimento	SI <input checked="" type="checkbox"/> NO		
Necessità di prevedere l'inserimento di una rampa per il superamento dei gradini ortogonali al percorso pedonale	SI NO <input checked="" type="checkbox"/>	D.P.R. 503/96 art. 15 DM 236/89 artt. 4.1.2, 4.1.11, 8.1.2 e 8.1.11	
Necessità di prevedere la sostituzione delle eventuali rampe esistenti	SI NO <input checked="" type="checkbox"/>	D.P.R. 503/96 art. 15 DM 236/89 artt. 4.1.2, 4.1.11, 8.1.2 e 8.1.11	
Larghezza corridoi adeguati	SI <input checked="" type="checkbox"/> NO		
Segnaletica informativa e di sicurezza adeguata, esauriente e facilmente leggibile	SI <input checked="" type="checkbox"/> NO	D.P.R. 503/96 artt. 1, 15 e 17 DM 236/89 art. 4.3	
Luce netta delle porte interne almeno uguale a 75 cm	SI <input checked="" type="checkbox"/> NO	D.P.R. 503/96 art. 15 DM 236/89 artt. 4.1.1 e 8.1.1	
Corridoi dotati di illuminazione sufficiente	SI <input checked="" type="checkbox"/> NO		

Arredamento, sussidi didattici e attrezzature utilizzabili anche da persone con difficoltà motorie/sensoriali	SI <input checked="" type="checkbox"/> NO	D.P.R. 503/96 artt. 15 e 23 DM 236/89 artt. 4.1.4, 4.1.9 e 8.1.4, 8.1.9	
Presenza di arredo che crea ostacolo o strozzature	SI NO <input checked="" type="checkbox"/>	D.P.R. 503/96 artt. 15 e 23 DM 236/89 artt. 4.1.4 e 8.1.4	

#### ALTRO

Per il complesso scolastico è stato approvato un progetto PNRR -miss.2 -Inv.1.1 "Efficienza energetica e riqualificazione nuova scuola primaria".  **Attualmente sono in corso i lavori.**



## ALTRE INFORMAZIONI

IMMOBILE VINCOLATO NO TIPO DI VINCOLO \_\_\_\_\_

**INTERVENTI IN CORSO** **SI** QUALI **VEDI NOTE**

INTERVENTI PROGRAMMATI NO QUALI

ALTRO DA SEGNALARE \_\_\_\_\_

VALUTAZIONE COMPLESSIVA ACCESSIBILITA' **BUONA**

**DOCUMENTAZIONE FOTOGRAFICA** NON EFFETTUATA IN FASE DI SOPRALLUOGO PER LAVORI IN CORSO



ELENCO : **SCUOLA MATERNA-NIDO 'SACROCUORE'**

N° 6

VIA E NUMERO CIVICO : **via G.Verga s.n**

DATA RILIEVO : **21/07/2024**



ELEMENTO	RISPOSTA	RIF NORMATIVO	NOTE
<b>PARCHEGGIO</b>			
Parcheggi riservati in prossimità dell'accesso	SI ■ NO	D.P.R. 503/96 art.10 DM 236/89 artt. 4.2.3 e 8.2.3	
Segnaletica orizzontale e verticale conforme	SI ■ NO	D.P.R. 503/96 art.10 DM 236/89 artt. 4.2.3 e 8.2.3	
Parcheggio riservato raccordato o complanare ad un percorso pedonale in piano	SI ■ NO ■	D.P.R. 503/96 art.10 DM 236/89 artt. 4.2.3 e 8.2.3	
<b>ACCESSI ESTERNI</b>			
Percorso di avvicinamento con presenza di ostacoli pesanti o leggeri	SI NO ■		
Percorso interno di eventuali giardini/cortili di pertinenza adeguato, di larghezza minima di 150 cm	SI ■ NO		
Percorso interno di eventuali giardini/cortili di pertinenza con pavimentazione compatta e piano di calpestio regolare	SI ■ NO	D.P.R. 503/96 art.15 DM 236/89 artt. 4.2 e 8.2	
Pavimentazione esterna di accesso in buono stato, compatta, con piano di calpestio regolare e privo di sconessioni	SI ■ NO	D.P.R. 503/96 art.15 DM 236/89 art. 8.2.2	
Zona antistante e retrostante porta d'ingresso complanare e con profondità ≥135x135/140 cm	SI ■ NO	D.P.R. 503/96 art.15 DM 236/89 artt. 4.1.1 e 8.1.1	
Necessità di prevedere la realizzazione di una rampa per il superamento di un dislivello massimo di 50 cm per accedere	SI NO ■	D.P.R. 503/96 art.15 DM 236/89 artt. 4.1.1 e 8.1.1	<i>Non ci sono dislivelli interni</i>
Necessità di inserire una piattaforma elevatrice o un servoscala per accedere	SI NO ■	D.P.R. 503/96 art.15 DM 236/89 artt. 4.1.1 e 8.1.2	

Necessità di prevedere la sostituzione delle eventuali rampe esistenti	SI NO ■	D.P.R. 503/96 art.15 DM 236/89 artt. 4.1.1 e 8.1.1	<i>Presenza di rampa di accesso dall'esterno al 1° piano adeguata</i>
Ingresso all'edificio con luce netta minima di 80 cm	SI NO ■	D.P.R. 503/96 art.15 DM 236/89 artt. 4.1.1 e 8.1.1	
Segnaletica adeguata, esauriente e facilmente leggibile	SI NO ■	D.P.R. 503/96 artt.15 e 17 DM 236/89 artt. 4.3, 4.1.5 e 8.1.5	<i>Necessità di segnaletica adeguata</i>
<b>SERVIZI IGIENICI</b>			
Struttura dotata di almeno un servizio igienico per disabili con caratteristiche dimensionali adeguate	SI ■ NO	D.P.R. 503/96 art. 15 DM 236/89 artt. 4.1.6 e 8.1.6	
Servizi igienici per disabili adeguatamente segnalati tramite dispositivi luminosi acustici e tattili ecc., per una loro facile individuazione	SI NO ■		<i>Necessità di segnaletica adeguata</i>
Sanitari e accessori presente e funzionanti	SI ■ NO	D.P.R. 503/96 art. 15 DM 236/89 artt. 4.1.6 e 8.1.6	
Presenza di docce accessibili negli impianti sportivi (comprese palestre scolastiche)	SI NO ■	D.P.R. 503/96 art. 15 DM 236/89 artt. 4.1.6 e 8.1.6	<i>Non ci sono strutture sportive nel complesso scolastico</i>
Sanitari di dimensioni e distanze previste dalla norma	SI ■ NO	D.P.R. 503/96 art. 15 DM 236/89 artt. 4.1.6 e 8.1.6	
<b>SPAZIO DI RELAZIONE</b>			
Idoneità dello spazio di relazione	SI ■ NO		
<b>COLLEGAMENTI VERTICALI -CORPO SCALA-</b>			
Necessità di prevedere un sistema di sollevamento per il raggiungimento dei vari livelli dell'edificio	SI NO ■	D.P.R. 503/96 artt. 13, 15 DM 236/89 artt. 4.1.12, 4.1.13, 8.1.12 e 8.1.13	<i>Presenza di trattorino per superare il dislivello tra p.terra e p.interrato</i>
Ascensore con requisiti minimi, 120 cm profondità x 80 cm larghezza	SI NO ■	D.P.R. 503/96 artt. 13, 15 DM 236/89 artt. 4.1.12, 4.1.13, 8.1.12 e 8.1.13	<i>Assenza di ascensore</i>
Porta dell'eventuale ascensore di dimensioni minime di 75 cm e posta sul lato corto	SI NO ■	236/89 artt. 4.1.12, 4.1.13, 8.1.12 e 8.1.13	<i>Assenza di ascensore</i>
Presenza di sconessioni e sdruccevolezza sulla finitura della pavimentazione del corpo scala	SI NO ■	D.P.R. 503/96 artt. 7, 13, 15 DM 236/89 artt. 4.1.10 e 8.1.10	



Necessità di dotare il corpo scala di un parapetto (h cm 100 da terra)	SI NO ■	D.P.R. 503/96 artt. 7, 13, 15 DM 236/89 artt. 4.1.10 e 8.1.10	
Illuminazione corpo scala sufficiente	SI ■ NO	D.P.R. 503/96 artt. 7, 13, 15 DM 236/89 artt. 4.1.10 e 8.1.10	
Gradini delle scale con caratteristiche conformi ai requisiti richiesti dalla norma (rapportoalzata/pedata, larg. 120 cm, fasce antiscivolo. Fasce 30 cm inizio e fine rampa)	SI ■ NO	D.P.R. 503/96 artt. 7, 13, 15 DM 236/89 artt. 4.1.10 e 8.1.10	
<b>PERCORSI INTERNI</b>			
Pavimentazione degradata, sconnessa e sdruciolevole	SI NO ■	D.P.R. 503/96 art. 15 DM 236/89 artt. 4.1.2, 4.1.11, 8.1.2 e 8.1.11	<i>Necessità di potenziare tali dotazioni</i>
Presenza di fasce a pavimento	SI NO ■		
Necessità di prevedere l'inserimento di una rampa per il superamento dei gradini ortogonali al percorso pedonale	SI NO ■	D.P.R. 503/96 art. 15 DM 236/89 artt. 4.1.2, 4.1.11, 8.1.2 e 8.1.11	
Necessità di prevedere la sostituzione delle eventuali rampe esistenti	SI NO ■	D.P.R. 503/96 art. 15 DM 236/89 artt. 4.1.2, 4.1.11, 8.1.2 e 8.1.11	<i>Assenza di rampe interne</i>
Larghezza corridoi adeguati	SI ■ NO		
Segnaletica informativa e di sicurezza adeguata, esauriente e facilmente leggibile	SI NO ■	D.P.R. 503/96 artt. 1, 15 e 17 DM 236/89 art. 4.3	<i>Necessità di potenziare tali dotazioni</i>
Luce netta delle porte interne (aule/laboratori) almeno uguale a 75 cm	SI ■ NO	D.P.R. 503/96 art. 15 DM 236/89 artt. 4.1.1 e 8.1.1	
Corridoi dotati di illuminazione sufficiente	SI ■ NO		

Arredamento, sussidi didattici e attrezzature utilizzabili anche da persone con difficoltà motorie/sensoriali	SI ■ NO	D.P.R. 503/96 artt. 15 e 23 DM 236/89 artt. 4.1.4, 4.1.9 e 8.1.4, 8.1.9	
Presenza di arredo che crea ostacolo o strozzature	SI NO ■	D.P.R. 503/96 artt. 15 e 23 DM 236/89 artt. 4.1.4 e 8.1.4	

#### ALTRO

La scuola ha uno spazio per area gioco adeguato all'esterno della struttura scolastica. La stessa risulta complanare con assenza di salti di quota. La rampa esterna presente serve a collegare lo spazio esterno comune con il piano primo dove è posto l'unico servizio igienico per disabili della struttura, oltre che le aule e i laboratori

**ALTRE INFORMAZIONI**

IMMOBILE VINCOLATO	NO	TIPO DI VINCOLO	_____
INTERVENTI IN CORSO	NO	QUALI	
INTERVENTI PROGRAMMATI	NO	QUALI	
ALTRO DA SEGNALARE			_____

VALUTAZIONE COMPLESSIVA ACCESSIBILITA'

**BUONA**

# DOCUMENTAZIONE FOTOGRAFICA









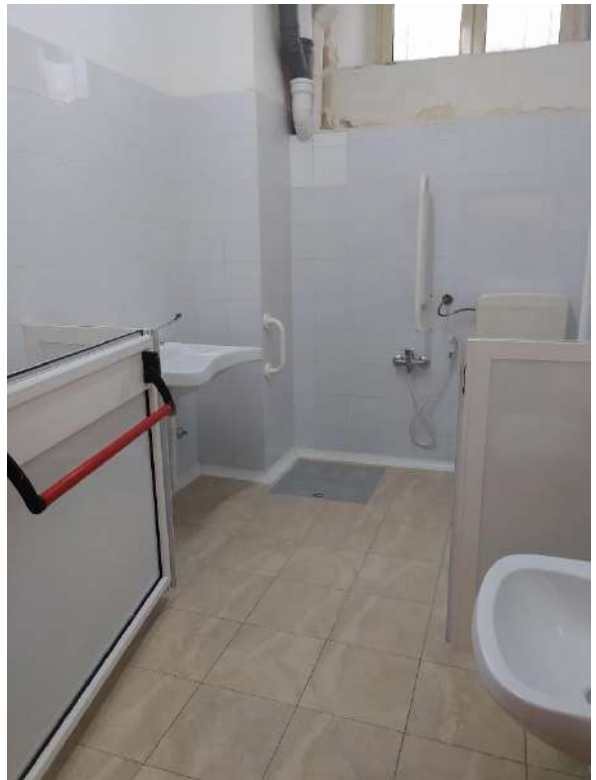



ELENCO : **UFFICIO POSTALE**

N° **7**

VIA E NUMERO CIVICO : **via Mercadante n.1**

DATA RILIEVO : **21/07/2024**



ELEMENTO

RISPOSTA

RIF NORMATIVO

NOTE

PARCHEGGIO			
Parcheggi riservati in prossimità dell'accesso	SI ■ NO	D.P.R. 503/96 art.10 DM 236/89 artt. 4.2.3 e 8.2.3	<i>Prevedere area a parcheggio in prossimità della rampa esterna di accesso</i>
Segnaletica orizzontale e verticale conforme	SI ■ NO	D.P.R. 503/96 art.10 DM 236/89 artt. 4.2.3 e 8.2.3	
Parcheggio riservato raccordato o complanare ad un percorso pedonale in piano	SI ■ NO ■	D.P.R. 503/96 art.10 DM 236/89 artt. 4.2.3 e 8.2.3	
ACCESSI ESTERNI			
Percorso di avvicinamento con presenza di ostacoli pesanti o leggeri	SI NO ■		
Percorso interno di eventuali giardini/cortili di pertinenza adeguato, di larghezza minima di 150 cm	SI ■ NO		
Percorso interno di eventuali giardini/cortili di pertinenza con pavimentazione compatta e piano di calpestio regolare	SI NO ■	D.P.R. 503/96 art.15 DM 236/89 artt. 4.2 e 8.2	<i>Presenza di importanti sconnessioni</i>
Pavimentazione esterna di accesso in buono stato, compatta, con piano di calpestio regolare e privo di sconnessioni	SI NO ■	D.P.R. 503/96 art.15 DM 236/89 art. 8.2.2	<i>Presenza di importanti sconnessioni</i>
Zona antistante e retrostante porta d'ingresso complanare e con profondità ≥135x135/140 cm	SI ■ NO	D.P.R. 503/96 art.15 DM 236/89 artt. 4.1.1 e 8.1.1	
Necessità di prevedere la realizzazione di una rampa per il superamento di un dislivello massimo di 50 cm per accedere	SI NO ■	D.P.R. 503/96 art.15 DM 236/89 artt. 4.1.1 e 8.1.1	<i>Non ci sono dislivelli interni</i>
Necessità di inserire una piattaforma elevatrice o un servoscala per accedere	SI NO ■	D.P.R. 503/96 art.15 DM 236/89 artt. 4.1.1 e 8.1.2	



Necessità di prevedere la sostituzione delle eventuali rampe esistenti	SI NO ■	D.P.R. 503/96 art.15 DM 236/89 artt. 4.1.1 e 8.1.1	
Ingresso all'edificio con luce netta minima di 80 cm	SI NO ■	D.P.R. 503/96 art.15 DM 236/89 artt. 4.1.1 e 8.1.1	
Segnaletica adeguata, esauriente e facilmente leggibile	SI NO ■	D.P.R. 503/96 artt.15 e 17 DM 236/89 artt. 4.3, 4.1.5 e 8.1.5	<i>Necessità di segnaletica adeguata</i>
<b>SERVIZI IGIENICI</b>			
Struttura dotata di almeno un servizio igienico per disabili con caratteristiche dimensionali adeguate	SI NO	D.P.R. 503/96 art. 15 DM 236/89 artt. 4.1.6 e 8.1.6	Rilievo solo esterno
Servizi igienici per disabili adeguatamente segnalati tramite dispositivi luminosi acustici e tattili ecc., per una loro facile individuazione	SI NO		Rilievo solo esterno
Sanitari e accessori presente e funzionanti	SI NO	D.P.R. 503/96 art. 15 DM 236/89 artt. 4.1.6 e 8.1.6	Rilievo solo esterno
Sanitari di dimensioni e distanze previste dalla norma	SI NO	D.P.R. 503/96 art. 15 DM 236/89 artt. 4.1.6 e 8.1.6	Rilievo solo esterno
<b>SPAZIO DI RELAZIONE</b>			
Idoneità dello spazio di relazione	SI ■ NO		
<b>COLLEGAMENTI VERTICALI -CORPO SCALA-</b>			
Necessità di prevedere un sistema di sollevamento per il raggiungimento dei vari livelli dell'edificio	SI NO	D.P.R. 503/96 artt. 13, 15 DM 236/89 artt. 4.1.12, 4.1.13, 8.1.12 e 8.1.13	
Ascensore con requisiti minimi, 120 cm profondità x 80 cm larghezza	SI NO	D.P.R. 503/96 artt. 13, 15 DM 236/89 artt. 4.1.12, 4.1.13, 8.1.12 e 8.1.13	
Porta dell'eventuale ascensore di dimensioni minime di 75 cm e posta sul lato corto	SI NO	236/89 artt. 4.1.12, 4.1.13, 8.1.12 e 8.1.13	
Presenza di sconessioni e sdruccevolezza sulla finitura della pavimentazione del corpo scala	SI NO	D.P.R. 503/96 artt. 7, 13, 15 DM 236/89 artt. 4.1.10 e 8.1.10	

Necessità di dotare il corpo scala di un parapetto (h cm 100 da terra)	SI NO	D.P.R. 503/96 artt. 7, 13, 15 DM 236/89 artt. 4.1.10 e 8.1.10	
Illuminazione corpo scala sufficiente	SI NO	D.P.R. 503/96 artt. 7, 13, 15 DM 236/89 artt. 4.1.10 e 8.1.10	
Gradini delle scale con caratteristiche conformi ai requisiti richiesti dalla norma (rapportoalzata/pedata, larg. 120 cm, fasce antiscivolo. Fasce 30 cm inizio e fine rampa)	SI NO	D.P.R. 503/96 artt. 7, 13, 15 DM 236/89 artt. 4.1.10 e 8.1.10	
<b>PERCORSI INTERNI</b>			
Pavimentazione degradata, sconnessa e sdruciolevole	SI NO ■	D.P.R. 503/96 art. 15 DM 236/89 artt. 4.1.2, 4.1.11, 8.1.2 e 8.1.11	<i>Necessità di potenziare tali dotazioni</i>
Presenza di fasce a pavimento	SI NO ■		
Necessità di prevedere l'inserimento di una rampa per il superamento dei gradini ortogonali al percorso pedonale	SI NO ■	D.P.R. 503/96 art. 15 DM 236/89 artt. 4.1.2, 4.1.11, 8.1.2 e 8.1.11	
Necessità di prevedere la sostituzione delle eventuali rampe esistenti	SI NO ■	D.P.R. 503/96 art. 15 DM 236/89 artt. 4.1.2, 4.1.11, 8.1.2 e 8.1.11	<i>Assenza di rampe interne</i>
Larghezza corridoi adeguati	SI ■ NO		
Segnaletica informativa e di sicurezza adeguata, esauriente e facilmente leggibile	SI NO ■	D.P.R. 503/96 artt. 1, 15 e 17 DM 236/89 art. 4.3	<i>Necessità di potenziare tali dotazioni</i>
Luce netta delle porte interne (aule/laboratori) almeno uguale a 75 cm	SI ■ NO	D.P.R. 503/96 art. 15 DM 236/89 artt. 4.1.1 e 8.1.1	
Corridoi dotati di illuminazione sufficiente	SI ■ NO		

Arredamento, sussidi didattici e attrezzature utilizzabili anche da persone con difficoltà motorie/sensoriali	SI ■ NO	D.P.R. 503/96 artt. 15 e 23 DM 236/89 artt. 4.1.4, 4.1.9 e 8.1.4, 8.1.9	
Presenza di arredo che crea ostacolo o strozzature	SI NO ■	D.P.R. 503/96 artt. 15 e 23 DM 236/89 artt. 4.1.4 e 8.1.4	

#### ALTRO

Necessità di sostituzione dell'area antistante la rampa di accesso all'ufficio postale per gravi sconnessioni del manto stradale che rendono difficoltoso l'accesso a persone con disabilità e/o con difficoltà motorie. Non è stato possibile rilevare la presenza di servizi igienici per disabili all'interno dell'ufficio postale (sopralluogo solo esterno).

**ALTRE INFORMAZIONI**

IMMOBILE VINCOLATO	NO	TIPO DI VINCOLO	_____
INTERVENTI IN CORSO	NO	QUALI	
INTERVENTI PROGRAMATI	NO	QUALI	
ALTRO DA SEGNALARE			_____

VALUTAZIONE COMPLESSIVA ACCESSIBILITA'

**DISCRETA**







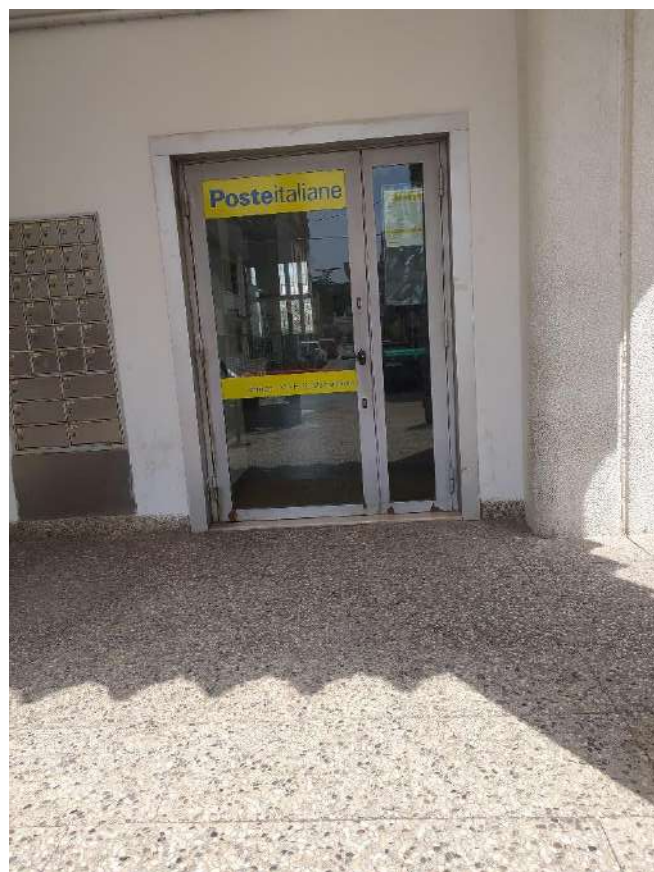

P.E.B.A.  
PIANO DI ELIMINAZIONE DELLE BARRIERE ARCHITETTONICHE  
Elenco Edifici



SCHEDA RILIEVO DELLE BARRIERE - EDIFICI

ELENCO : **PALAZZO MUNICIPALE**

N° **8**

VIA E NUMERO CIVICO : **piazza Leone n.14**

DATA RILIEVO : **22/07/2024**



ELEMENTO

RISPOSTA

RIF NORMATIVO

NOTE

PARCHEGGIO			
Parcheggi riservati in prossimità dell'accesso	SI ■ NO	D.P.R. 503/96 art.10 DM 236/89 artt. 4.2.3 e 8.2.3	
Segnaletica orizzontale e verticale conforme	SI ■ NO	D.P.R. 503/96 art.10 DM 236/89 artt. 4.2.3 e 8.2.3	
Parcheggio riservato raccordato o complanare ad un percorso pedonale in piano	SI ■ NO	D.P.R. 503/96 art.10 DM 236/89 artt. 4.2.3 e 8.2.3	<i>Percorso raccordato ma distante non in prossimità</i>
ACCESSI ESTERNI			
Percorso di avvicinamento con presenza di ostacoli pesanti o leggeri	SI NO ■		
Percorso interno di eventuali giardini/cortili di pertinenza adeguato, di larghezza minima di 150 cm	SI ■ NO		
Percorso interno di eventuali giardini/cortili di pertinenza con pavimentazione compatta e piano di calpestio regolare	SI ■ NO	D.P.R. 503/96 art.15 DM 236/89 artt. 4.2 e 8.2	
Pavimentazione esterna di accesso in buono stato, compatta, con piano di calpestio regolare e privo di sconessioni	SI ■ NO	D.P.R. 503/96 art.15 DM 236/89 art. 8.2.2	
Zona antistante e retrostante porta d'ingresso complanare e con profondità $\geq 135 \times 135 / 140$ cm	SI ■ NO	D.P.R. 503/96 art.15 DM 236/89 artt. 4.1.1 e 8.1.1	<i>Necessità di adeguare larghezza area antistante la rampa di accesso dal civ.14 p.zza Leone</i>
Necessità di prevedere la realizzazione di una rampa per il superamento di un dislivello massimo di 50 cm per accedere	SI ■ NO	D.P.R. 503/96 art.15 DM 236/89 artt. 4.1.1 e 8.1.1	<i>Necessità di prevedere rampetta per superamento dislivello per accesso bagno disabili posti a piano terra</i>
Necessità di inserire una piattaforma elevatrice o un servoscala per accedere	SI NO ■	D.P.R. 503/96 art.15 DM 236/89 artt. 4.1.1 e 8.1.2	



Necessità di prevedere la sostituzione delle eventuali rampe esistenti	SI NO ■	D.P.R. 503/96 art.15 DM 236/89 artt. 4.1.1 e 8.1.1	
Ingresso all'edificio con luce netta minima di 80 cm	SI NO ■	D.P.R. 503/96 art.15 DM 236/89 artt. 4.1.1 e 8.1.1	
Segnaletica adeguata, esauriente e facilmente leggibile	SI NO ■	D.P.R. 503/96 artt.15 e 17 DM 236/89 artt. 4.3, 4.1.5 e 8.1.5	<i>Necessità di segnaletica adeguata</i>
<b>SERVIZI IGIENICI</b>			
Struttura dotata di almeno un servizio igienico per disabili con caratteristiche dimensionali adeguate	SI ■ NO	D.P.R. 503/96 art. 15 DM 236/89 artt. 4.1.6 e 8.1.6	<i>Il servizio igienico al p.terra è raggiungibile da un ambiente attiguo (sala castello)</i>
Servizi igienici per disabili adeguatamente segnalati tramite dispositivi luminosi acustici e tattili ecc., per una loro facile individuazione	SI NO ■		<i>Necessità di segnaletica adeguata</i>
Sanitari e accessori presente e funzionanti	SI ■ NO	D.P.R. 503/96 art. 15 DM 236/89 artt. 4.1.6 e 8.1.6	
Presenza di docce accessibili negli impianti sportivi (comprese palestre scolastiche)	SI NO ■	D.P.R. 503/96 art. 15 DM 236/89 artt. 4.1.6 e 8.1.6	
Sanitari di dimensioni e distanze previste dalla norma	SI ■ NO	D.P.R. 503/96 art. 15 DM 236/89 artt. 4.1.6 e 8.1.6	
<b>SPAZIO DI RELAZIONE</b>			
Idoneità dello spazio di relazione	SI ■ NO		
<b>COLLEGAMENTI VERTICALI -CORPO SCALA-</b>			
Necessità di prevedere un sistema di sollevamento per il raggiungimento dei vari livelli dell'edificio	SI NO ■	D.P.R. 503/96 artt. 13, 15 DM 236/89 artt. 4.1.12, 4.1.13, 8.1.12 e 8.1.13	
Ascensore con requisiti minimi, 120 cm profondità x 80 cm larghezza	SI ■ NO	D.P.R. 503/96 artt. 13, 15 DM 236/89 artt. 4.1.12, 4.1.13, 8.1.12 e 8.1.13	<i>Presenza di ascensore attualmente non utilizzato</i>
Porta dell'eventuale ascensore di dimensioni minime di 75 cm e posta sul lato corto	SI ■ NO	236/89 artt. 4.1.12, 4.1.13, 8.1.12 e 8.1.13	
Presenza di sconessioni e sdruccevolezza sulla finitura della pavimentazione del corpo scala	SI NO ■	D.P.R. 503/96 artt. 7, 13, 15 DM 236/89 artt. 4.1.10 e 8.1.10	

Necessità di dotare il corpo scala di un parapetto (h cm 100 da terra)	SI NO ■	D.P.R. 503/96 artt. 7, 13, 15 DM 236/89 artt. 4.1.10 e 8.1.10	
Illuminazione corpo scala sufficiente	SI ■ NO	D.P.R. 503/96 artt. 7, 13, 15 DM 236/89 artt. 4.1.10 e 8.1.10	
Gradini delle scale con caratteristiche conformi ai requisiti richiesti dalla norma (rapportoalzata/pedata, larg. 120 cm, fasce antiscivolo. Fasce 30 cm inizio e fine rampa)	SI ■ NO	D.P.R. 503/96 artt. 7, 13, 15 DM 236/89 artt. 4.1.10 e 8.1.10	
<b>PERCORSI INTERNI</b>			
Pavimentazione degradata, sconnessa e sdruciolevole	SI NO ■	D.P.R. 503/96 art. 15 DM 236/89 artt. 4.1.2, 4.1.11, 8.1.2 e 8.1.11	<i>Necessità di potenziare tali dotazioni</i>
Presenza di fasce a pavimento	SI NO ■		
Necessità di prevedere l'inserimento di una rampa per il superamento dei gradini ortogonali al percorso pedonale	SI ■ NO	D.P.R. 503/96 art. 15 DM 236/89 artt. 4.1.2, 4.1.11, 8.1.2 e 8.1.11	
Necessità di prevedere la sostituzione delle eventuali rampe esistenti	SI NO ■	D.P.R. 503/96 art. 15 DM 236/89 artt. 4.1.2, 4.1.11, 8.1.2 e 8.1.11	
Larghezza corridoi adeguati	SI ■ NO		
Segnaletica informativa e di sicurezza adeguata, esauriente e facilmente leggibile	SI NO ■	D.P.R. 503/96 artt. 1, 15 e 17 DM 236/89 art. 4.3	<i>Necessità di potenziare tali dotazioni</i>
Luce netta delle porte interne almeno uguale a 75 cm	SI ■ NO	D.P.R. 503/96 art. 15 DM 236/89 artt. 4.1.1 e 8.1.1	
Corridoi dotati di illuminazione sufficiente	SI ■ NO		

Arredamento, sussidi didattici e attrezzature utilizzabili anche da persone con difficoltà motorie/sensoriali	SI ■ NO	D.P.R. 503/96 artt. 15 e 23 DM 236/89 artt. 4.1.4, 4.1.9 e 8.1.4, 8.1.9	
Presenza di arredo che crea ostacolo o strozzature	SI NO ■	D.P.R. 503/96 artt. 15 e 23 DM 236/89 artt. 4.1.4 e 8.1.4	

#### ALTRO

Si rileva la presenza di ascensore esterno con accesso diretto dal civ. 12 di piazza Leone . Attualmente non è utilizzato per completamento lavori al piano di arrivo (p.primo) dove sono ubicati gran parte degli uffici comunali e i bagni per disabili, oltre che le stanze occupate dal sindaco e dalla giunta

**ALTRE INFORMAZIONI**

IMMOBILE VINCOLATO	<b>SI</b>	TIPO DI VINCOLO	<u>art.10 D.L n.42/2004</u>
INTERVENTI IN CORSO	<b>NO</b>	QUALI	
INTERVENTI PROGRAMMATI	<b>NO</b>	QUALI	
ALTRO DA SEGNALARE			<hr/>

<b>VALUTAZIONE COMPLESSIVA ACCESSIBILITA'</b>	<b>DISCRETA</b>
---	-----------------



# DOCUMENTAZIONE FOTOGRAFICA





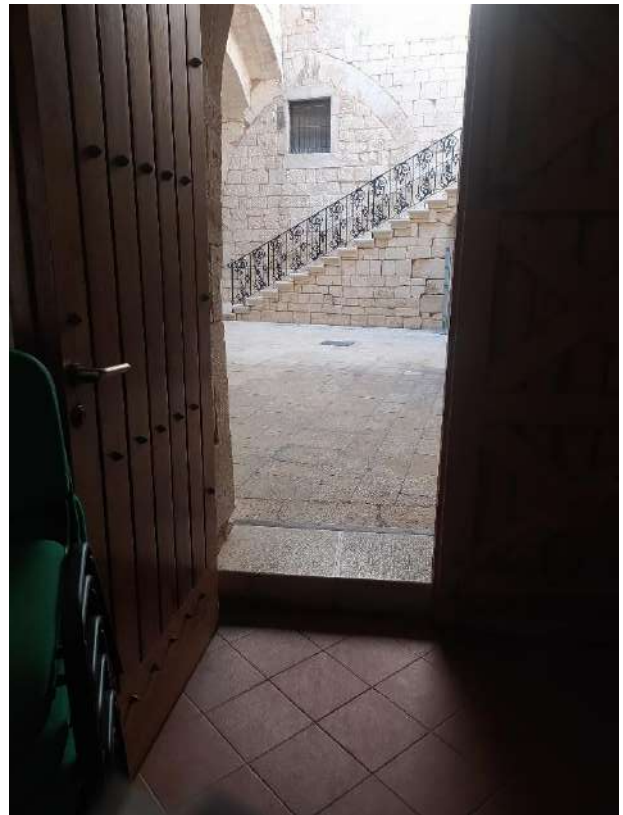
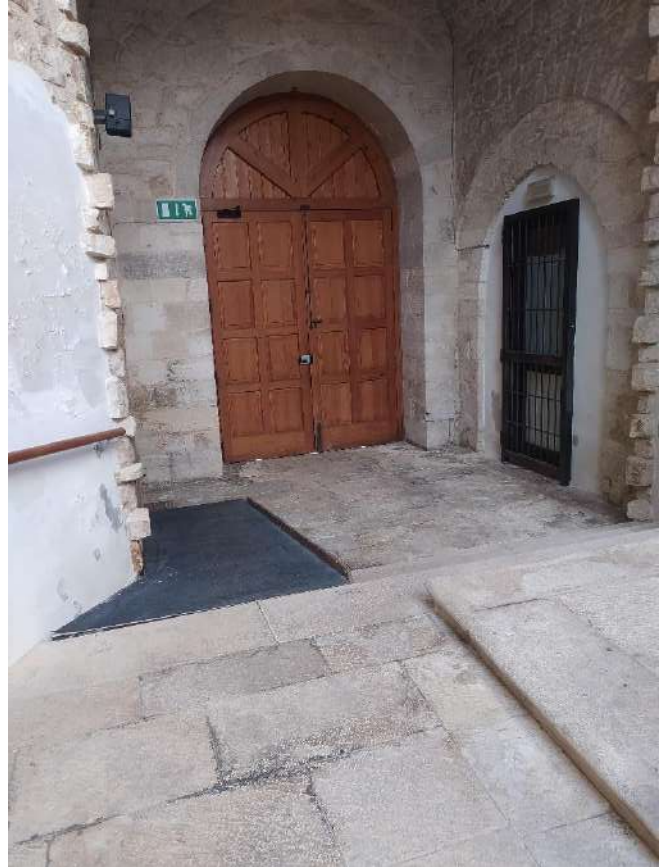
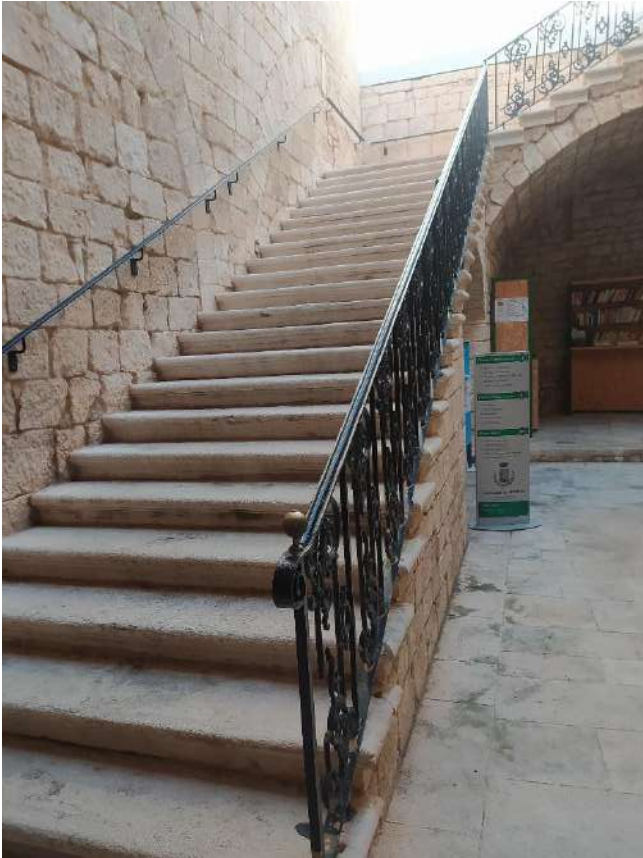



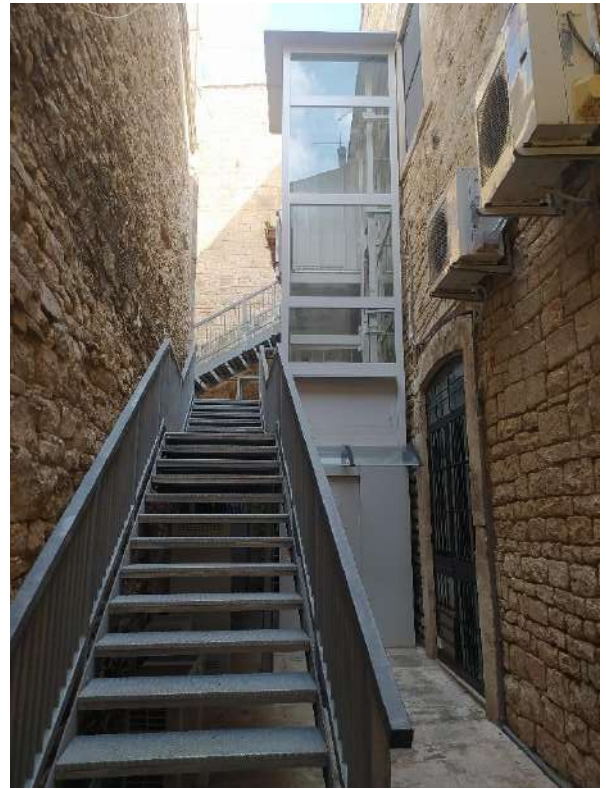







ELENCO : **UFFICI COMUNALI (lavori pubblici -ufficio tecnico)**

N° 9

VIA E NUMERO CIVICO : **Largo IV Novembre sn**

DATA RILIEVO : **22/07/2024**



ELEMENTO

RISPOSTA

RIF NORMATIVO

NOTE

PARCHEGGIO			
Parcheggi riservati in prossimità dell'accesso	SI ■ NO	D.P.R. 503/96 art.10 DM 236/89 artt. 4.2.3 e 8.2.3	
Segnaletica orizzontale e verticale conforme	SI ■ NO	D.P.R. 503/96 art.10 DM 236/89 artt. 4.2.3 e 8.2.3	
Parcheggio riservato raccordato o complanare ad un percorso pedonale in piano	SI ■ NO ■	D.P.R. 503/96 art.10 DM 236/89 artt. 4.2.3 e 8.2.3	
ACCESSI ESTERNI			
Percorso di avvicinamento con presenza di ostacoli pesanti o leggeri	SI NO ■		
Percorso interno di eventuali giardini/cortili di pertinenza adeguato, di larghezza minima di 150 cm	SI NO ■		Assenza di cortile/giardini di pertinenza
Percorso interno di eventuali giardini/cortili di pertinenza con pavimentazione compatta e piano di calpestio regolare	SI NO ■	D.P.R. 503/96 art.15 DM 236/89 artt. 4.2 e 8.2	
Pavimentazione esterna di accesso in buono stato, compatta, con piano di calpestio regolare e privo di sconessioni	SI ■ NO	D.P.R. 503/96 art.15 DM 236/89 art. 8.2.2	
Zona antistante e retrostante porta d'ingresso complanare e con profondità ≥135x135/140 cm	SI ■ NO	D.P.R. 503/96 art.15 DM 236/89 artt. 4.1.1 e 8.1.1	
Necessità di prevedere la realizzazione di una rampa per il superamento di un dislivello massimo di 50 cm per accedere	SI NO ■	D.P.R. 503/96 art.15 DM 236/89 artt. 4.1.1 e 8.1.1	
Necessità di inserire una piattaforma elevatrice o un servoscala per accedere	SI NO ■	D.P.R. 503/96 art.15 DM 236/89 artt. 4.1.1 e 8.1.2	

Necessità di prevedere la sostituzione delle eventuali rampe esistenti	SI NO ■	D.P.R. 503/96 art.15 DM 236/89 artt. 4.1.1 e 8.1.1	
Ingresso all'edificio con luce netta minima di 80 cm	SI NO ■	D.P.R. 503/96 art.15 DM 236/89 artt. 4.1.1 e 8.1.1	
Segnaletica adeguata, esauriente e facilmente leggibile	SI NO ■	D.P.R. 503/96 artt.15 e 17 DM 236/89 artt. 4.3, 4.1.5 e 8.1.5	<i>Necessità di segnaletica adeguata</i>
<b>SERVIZI IGIENICI</b>			
Struttura dotata di almeno un servizio igienico per disabili con caratteristiche dimensionali adeguate	SI ■ NO	D.P.R. 503/96 art. 15 DM 236/89 artt. 4.1.6 e 8.1.6	
Servizi igienici per disabili adeguatamente segnalati tramite dispositivi luminosi acustici e tattili ecc., per una loro facile individuazione	SI NO ■		<i>Necessità di segnaletica adeguata</i>
Sanitari e accessori presente e funzionanti	SI ■ NO	D.P.R. 503/96 art. 15 DM 236/89 artt. 4.1.6 e 8.1.6	
Presenza di docce accessibili negli impianti sportivi (comprese palestre scolastiche)	SI NO ■	D.P.R. 503/96 art. 15 DM 236/89 artt. 4.1.6 e 8.1.6	
Sanitari di dimensioni e distanze previste dalla norma	SI ■ NO	D.P.R. 503/96 art. 15 DM 236/89 artt. 4.1.6 e 8.1.6	
<b>SPAZIO DI RELAZIONE</b>			
Idoneità dello spazio di relazione	SI ■ NO		
<b>COLLEGAMENTI VERTICALI -CORPO SCALA-</b>			
Necessità di prevedere un sistema di sollevamento per il raggiungimento dei vari livelli dell'edificio	SI NO ■	D.P.R. 503/96 artt. 13, 15 DM 236/89 artt. 4.1.12, 4.1.13, 8.1.12 e 8.1.13	
Ascensore con requisiti minimi, 120 cm profondità x 80 cm larghezza	SI ■ NO	D.P.R. 503/96 artt. 13, 15 DM 236/89 artt. 4.1.12, 4.1.13, 8.1.12 e 8.1.13	
Porta dell'eventuale ascensore di dimensioni minime di 75 cm e posta sul lato corto	SI ■ NO	236/89 artt. 4.1.12, 4.1.13, 8.1.12 e 8.1.13	
Presenza di sconnessioni e sdruccevolezza sulla finitura della pavimentazione del corpo scala	SI NO ■	D.P.R. 503/96 artt. 7, 13, 15 DM 236/89 artt. 4.1.10 e 8.1.10	



Necessità di dotare il corpo scala di un parapetto (h cm 100 da terra)	SI NO ■	D.P.R. 503/96 artt. 7, 13, 15 DM 236/89 artt. 4.1.10 e 8.1.10	
Illuminazione corpo scala sufficiente	SI ■ NO	D.P.R. 503/96 artt. 7, 13, 15 DM 236/89 artt. 4.1.10 e 8.1.10	
Gradini delle scale con caratteristiche conformi ai requisiti richiesti dalla norma (rapportoalzata/pedata, larg. 120 cm, fasce antiscivolo. Fasce 30 cm inizio e fine rampa)	SI ■ NO	D.P.R. 503/96 artt. 7, 13, 15 DM 236/89 artt. 4.1.10 e 8.1.10	
<b>PERCORSI INTERNI</b>			
Pavimentazione degradata, sconnessa e sdruciolevole	SI NO ■	D.P.R. 503/96 art. 15 DM 236/89 artt. 4.1.2, 4.1.11, 8.1.2 e 8.1.11	<i>Necessità di potenziare tali dotazioni</i>
Presenza di fasce a pavimento	SI NO ■		
Necessità di prevedere l'inserimento di una rampa per il superamento dei gradini ortogonali al percorso pedonale	SI NO ■	D.P.R. 503/96 art. 15 DM 236/89 artt. 4.1.2, 4.1.11, 8.1.2 e 8.1.11	
Necessità di prevedere la sostituzione delle eventuali rampe esistenti	SI NO ■	D.P.R. 503/96 art. 15 DM 236/89 artt. 4.1.2, 4.1.11, 8.1.2 e 8.1.11	
Larghezza corridoi adeguati	SI ■ NO		
Segnaletica informativa e di sicurezza adeguata, esauriente e facilmente leggibile	SI NO ■	D.P.R. 503/96 artt. 1, 15 e 17 DM 236/89 art. 4.3	<i>Necessità di potenziare tali dotazioni</i>
Luce netta delle porte interne almeno uguale a 75 cm	SI ■ NO	D.P.R. 503/96 art. 15 DM 236/89 artt. 4.1.1 e 8.1.1	
Corridoi dotati di illuminazione sufficiente	SI ■ NO		

Arredamento, sussidi didattici e attrezzature utilizzabili anche da persone con difficoltà motorie/sensoriali	SI ■ NO	D.P.R. 503/96 artt. 15 e 23 DM 236/89 artt. 4.1.4, 4.1.9 e 8.1.4, 8.1.9	
Presenza di arredo che crea ostacolo o strozzature	SI NO ■	D.P.R. 503/96 artt. 15 e 23 DM 236/89 artt. 4.1.4 e 8.1.4	
<b>ALTRO</b>			

**ALTRE INFORMAZIONI**

IMMOBILE VINCOLATO	NO	TIPO DI VINCOLO	_____
INTERVENTI IN CORSO	NO	QUALI	
INTERVENTI PROGRAMATI	NO	QUALI	
ALTRO DA SEGNALARE			_____

VALUTAZIONE COMPLESSIVA ACCESSIBILITA' **BUONA**

# DOCUMENTAZIONE FOTOGRAFICA









ELENCO : **BIBLIOTECA 'ex-asilo R.ZUCCARO'** 

N° 10

VIA E NUMERO CIVICO : **piazza R.Zuccaro sn**

DATA RILIEVO : **22/07/2024**



ELEMENTO

RISPOSTA

RIF NORMATIVO

NOTE

PARCHEGGIO			
Parcheggi riservati in prossimità dell'accesso	SI <input type="checkbox"/> NO <input checked="" type="checkbox"/>	D.P.R. 503/96 art.10 DM 236/89 artt. 4.2.3 e 8.2.3	
Segnaletica orizzontale e verticale conforme	SI <input type="checkbox"/> NO <input checked="" type="checkbox"/>	D.P.R. 503/96 art.10 DM 236/89 artt. 4.2.3 e 8.2.3	
Parcheggio riservato raccordato o complanare ad un percorso pedonale in piano	SI <input type="checkbox"/> NO <input checked="" type="checkbox"/>	D.P.R. 503/96 art.10 DM 236/89 artt. 4.2.3 e 8.2.3	
ACCESSI ESTERNI			
Percorso di avvicinamento con presenza di ostacoli pesanti o leggeri	SI <input type="checkbox"/> NO <input checked="" type="checkbox"/>		
Percorso interno di eventuali giardini/cortili di pertinenza adeguato, di larghezza minima di 150 cm	SI <input type="checkbox"/> NO <input checked="" type="checkbox"/>		
Percorso interno di eventuali giardini/cortili di pertinenza con pavimentazione compatta e piano di calpestio regolare	SI <input type="checkbox"/> NO <input checked="" type="checkbox"/>	D.P.R. 503/96 art.15 DM 236/89 artt. 4.2 e 8.2	
Pavimentazione esterna di accesso in buono stato, compatta, con piano di calpestio regolare e privo di sconnessioni	SI <input type="checkbox"/> NO <input checked="" type="checkbox"/>	D.P.R. 503/96 art.15 DM 236/89 art. 8.2.2	
Zona antistante e retrostante porta d'ingresso complanare e con profondità $\geq 135 \times 135 / 140$ cm	SI <input type="checkbox"/> NO <input checked="" type="checkbox"/>	D.P.R. 503/96 art.15 DM 236/89 artt. 4.1.1 e 8.1.1	
Necessità di prevedere la realizzazione di una rampa per il superamento di un dislivello massimo di 50 cm per accedere	SI <input type="checkbox"/> NO <input checked="" type="checkbox"/>	D.P.R. 503/96 art.15 DM 236/89 artt. 4.1.1 e 8.1.1	
Necessità di inserire una piattaforma elevatrice o un servoscala per accedere	SI <input type="checkbox"/> NO <input type="checkbox"/>	D.P.R. 503/96 art.15 DM 236/89 artt. 4.1.1 e 8.1.2	

Necessità di prevedere la sostituzione delle eventuali rampe esistenti	SI NO		D.P.R. 503/96 art.15 DM 236/89 artt. 4.1.1 e 8.1.1	
Ingresso all'edificio con luce netta minima di 80 cm	SI NO	■	D.P.R. 503/96 art.15 DM 236/89 artt. 4.1.1 e 8.1.1	
Segnaletica adeguata, esauriente e facilmente leggibile	SI NO	■	D.P.R. 503/96 artt.15 e 17 DM 236/89 artt. 4.3, 4.1.5 e 8.1.5	
<b>SERVIZI IGIENICI</b>				
Struttura dotata di almeno un servizio igienico per disabili con caratteristiche dimensionali adeguate	SI NO	■	D.P.R. 503/96 art. 15 DM 236/89 artt. 4.1.6 e 8.1.6	
Servizi igienici per disabili adeguatamente segnalati tramite dispositivi luminosi acustici e tattili ecc., per una loro facile individuazione	SI NO	■		
Sanitari e accessori presente e funzionanti	SI NO	■	D.P.R. 503/96 art. 15 DM 236/89 artt. 4.1.6 e 8.1.6	
Presenza di docce accessibili negli impianti sportivi (comprese palestre scolastiche)	SI NO		D.P.R. 503/96 art. 15 DM 236/89 artt. 4.1.6 e 8.1.6	
Sanitari di dimensioni e distanze previste dalla norma	SI NO	■	D.P.R. 503/96 art. 15 DM 236/89 artt. 4.1.6 e 8.1.6	
<b>SPAZIO DI RELAZIONE</b>				
Idoneità dello spazio di relazione	SI NO	■		
<b>COLLEGAMENTI VERTICALI -CORPO SCALA-</b>				
Necessità di prevedere un sistema di sollevamento per il raggiungimento dei vari livelli dell'edificio	SI NO		D.P.R. 503/96 artt. 13, 15 DM 236/89 artt. 4.1.12, 4.1.13, 8.1.12 e 8.1.13	
Ascensore con requisiti minimi, 120 cm profondità x 80 cm larghezza	SI NO	■	D.P.R. 503/96 artt. 13, 15 DM 236/89 artt. 4.1.12, 4.1.13, 8.1.12 e 8.1.13	
Porta dell'eventuale ascensore di dimensioni minime di 75 cm e posta sul lato corto	SI NO	■	236/89 artt. 4.1.12, 4.1.13, 8.1.12 e 8.1.13	
Presenza di sconessioni e sdruccevolezza sulla finitura della pavimentazione del corpo scala	SI NO	■	D.P.R. 503/96 artt. 7, 13, 15 DM 236/89 artt. 4.1.10 e 8.1.10	



Necessità di dotare il corpo scala di un parapetto (h cm 100 da terra)	SI NO		D.P.R. 503/96 artt. 7, 13, 15 DM 236/89 artt. 4.1.10 e 8.1.10
Illuminazione corpo scala sufficiente	SI <span style="color: red;">■</span> NO		D.P.R. 503/96 artt. 7, 13, 15 DM 236/89 artt. 4.1.10 e 8.1.10
Gradini delle scale con caratteristiche conformi ai requisiti richiesti dalla norma (rapportoalzata/pedata, larg. 120 cm, fasce antiscivolo. Fasce 30 cm inizio e fine rampa)	SI <span style="color: red;">■</span> NO		D.P.R. 503/96 artt. 7, 13, 15 DM 236/89 artt. 4.1.10 e 8.1.10
<b>PERCORSI INTERNI</b>			
Pavimentazione degradata, sconnessa e sdruciolevole	SI NO <span style="color: red;">■</span>		D.P.R. 503/96 art. 15 DM 236/89 artt. 4.1.2, 4.1.11, 8.1.2 e 8.1.11
Presenza di fasce a pavimento	SI <span style="color: red;">■</span> NO		
Necessità di prevedere l'inserimento di una rampa per il superamento dei gradini ortogonali al percorso pedonale	SI NO		D.P.R. 503/96 art. 15 DM 236/89 artt. 4.1.2, 4.1.11, 8.1.2 e 8.1.11
Necessità di prevedere la sostituzione delle eventuali rampe esistenti	SI NO		D.P.R. 503/96 art. 15 DM 236/89 artt. 4.1.2, 4.1.11, 8.1.2 e 8.1.11
Larghezza corridoi adeguati	SI <span style="color: red;">■</span> NO		
Segnaletica informativa e di sicurezza adeguata, esauriente e facilmente leggibile	SI <span style="color: red;">■</span> NO		D.P.R. 503/96 artt. 1, 15 e 17 DM 236/89 art. 4.3
Luce netta delle porte interne almeno uguale a 75 cm	SI <span style="color: red;">■</span> NO		D.P.R. 503/96 art. 15 DM 236/89 artt. 4.1.1 e 8.1.1
Corridoi dotati di illuminazione sufficiente	SI <span style="color: red;">■</span> NO		

Arredamento, sussidi didattici e attrezzature utilizzabili anche da persone con difficoltà motorie/sensoriali	SI <span style="color: red;">■</span> NO		D.P.R. 503/96 artt. 15 e 23 DM 236/89 artt. 4.1.4, 4.1.9 e 8.1.4, 8.1.9
Presenza di arredo che crea ostacolo ostrozature	SI NO		D.P.R. 503/96 artt. 15 e 23 DM 236/89 artt. 4.1.4 e 8.1.4

#### ALTRO

Per l'immobile è stato approvato un progetto PNRR -M5C212.2 di "Recupero e Riconversione funzionale in casa della cultura-biblioteca comunale".  **Attualmente i lavori sono in corso**

## ALTRE INFORMAZIONI

IMMOBILE VINCOLATO NO TIPO DI VINCOLO \_\_\_\_\_

**INTERVENTI IN CORSO** **SI** QUALI

INTERVENTI PROGRAMMATI NO QUALI

ALTRO DA SEGNALARE \_\_\_\_\_

VALUTAZIONE COMPLESSIVA ACCESSIBILITA' **BUONA**

## **DOCUMENTAZIONE FOTOGRAFICA**

NON EFFETTUATA IN FASE DI  
SOPRALLUOGO PER LAVORI IN CORSO



ELENCO : **MERCATO COPERTO**

N° **11**

VIA E NUMERO CIVICO : **via Mercadante n.5**

DATA RILIEVO : **22/07/2024**



ELEMENTO

RISPOSTA

RIF NORMATIVO

NOTE

PARCHEGGIO			
Parcheggi riservati in prossimità dell'accesso	SI NO ■	D.P.R. 503/96 art.10 DM 236/89 artt. 4.2.3 e 8.2.3	<i>Necessità di realizzare parcheggio area antistante</i>
Segnaletica orizzontale e verticale conforme	SI NO ■	D.P.R. 503/96 art.10 DM 236/89 artt. 4.2.3 e 8.2.3	
Parcheggio riservato raccordato o complanare ad un percorso pedonale in piano	SI NO ■	D.P.R. 503/96 art.10 DM 236/89 artt. 4.2.3 e 8.2.3	<i>Necessità di realizzare parcheggio area antistante</i>
ACCESSI ESTERNI			
Percorso di avvicinamento con presenza di ostacoli pesanti o leggeri	SI NO ■		
Percorso interno di eventuali giardini/cortili di pertinenza adeguato, di larghezza minima di 150 cm	SI ■ NO		
Percorso interno di eventuali giardini/cortili di pertinenza con pavimentazione compatta e piano di calpestio regolare	SI ■ NO	D.P.R. 503/96 art.15 DM 236/89 artt. 4.2 e 8.2	
Pavimentazione esterna di accesso in buono stato, compatta, con piano di calpestio regolare e privo di sconnessioni	SI ■ NO	D.P.R. 503/96 art.15 DM 236/89 art. 8.2.2	
Zona antistante e retrostante porta d'ingresso complanare e con profondità ≥135x135/140 cm	SI ■ NO	D.P.R. 503/96 art.15 DM 236/89 artt. 4.1.1 e 8.1.1	
Necessità di prevedere la realizzazione di una rampa per il superamento di un dislivello massimo di 50 cm per accedere	SI NO ■	D.P.R. 503/96 art.15 DM 236/89 artt. 4.1.1 e 8.1.1	
Necessità di inserire una piattaforma elevatrice o un servoscala per accedere	SI NO ■	D.P.R. 503/96 art.15 DM 236/89 artt. 4.1.1 e 8.1.2	



Necessità di prevedere la sostituzione delle eventuali rampe esistenti	SI NO ■	D.P.R. 503/96 art.15 DM 236/89 artt. 4.1.1 e 8.1.1	
Ingresso all'edificio con luce netta minima di 80 cm	SI NO ■	D.P.R. 503/96 art.15 DM 236/89 artt. 4.1.1 e 8.1.1	
Segnaletica adeguata, esauriente e facilmente leggibile	SI NO ■	D.P.R. 503/96 artt.15 e 17 DM 236/89 artt. 4.3, 4.1.5 e 8.1.5	<i>Necessità di segnaletica adeguata</i>
<b>SERVIZI IGIENICI</b>			
Struttura dotata di almeno un servizio igienico per disabili con caratteristiche dimensionali adeguate	SI NO ■	D.P.R. 503/96 art. 15 DM 236/89 artt. 4.1.6 e 8.1.6	<i>Necessità di prevedere adeguati servizi igienici all'interno della struttura</i>
Servizi igienici per disabili adeguatamente segnalati tramite dispositivi luminosi acustici e tattili ecc., per una loro facile individuazione	SI NO ■		<i>Necessità di segnaletica adeguata</i>
Sanitari e accessori presente e funzionanti	SI NO ■	D.P.R. 503/96 art. 15 DM 236/89 artt. 4.1.6 e 8.1.6	
Presenza di docce accessibili negli impianti sportivi (comprese palestre scolastiche)	SI NO ■	D.P.R. 503/96 art. 15 DM 236/89 artt. 4.1.6 e 8.1.6	
Sanitari di dimensioni e distanze previste dalla norma	SI NO ■	D.P.R. 503/96 art. 15 DM 236/89 artt. 4.1.6 e 8.1.6	
<b>SPAZIO DI RELAZIONE</b>			
Idoneità dello spazio di relazione	SI NO ■		
<b>COLLEGAMENTI VERTICALI -CORPO SCALA-</b>			
Necessità di prevedere un sistema di sollevamento per il raggiungimento dei vari livelli dell'edificio	SI NO	D.P.R. 503/96 artt. 13, 15 DM 236/89 artt. 4.1.12, 4.1.13, 8.1.12 e 8.1.13	
Ascensore con requisiti minimi, 120 cm profondità x 80 cm larghezza	SI NO	D.P.R. 503/96 artt. 13, 15 DM 236/89 artt. 4.1.12, 4.1.13, 8.1.12 e 8.1.13	
Porta dell'eventuale ascensore di dimensioni minime di 75 cm e posta sul lato corto	SI NO	236/89 artt. 4.1.12, 4.1.13, 8.1.12 e 8.1.13	
Presenza di sconessioni e sdruccevolezza sulla finitura della pavimentazione del corpo scala	SI NO	D.P.R. 503/96 artt. 7, 13, 15 DM 236/89 artt. 4.1.10 e 8.1.10	

Necessità di dotare il corpo scala di un parapetto (h cm 100 da terra)	SI NO	D.P.R. 503/96 artt. 7, 13, 15 DM 236/89 artt. 4.1.10 e 8.1.10	
Illuminazione corpo scala sufficiente	SI NO	D.P.R. 503/96 artt. 7, 13, 15 DM 236/89 artt. 4.1.10 e 8.1.10	
Gradini delle scale con caratteristiche conformi ai requisiti richiesti dalla norma (rapportoalzata/pedata, larg. 120 cm, fasce antiscivolo. Fasce 30 cm inizio e fine rampa)	SI NO	D.P.R. 503/96 artt. 7, 13, 15 DM 236/89 artt. 4.1.10 e 8.1.10	
<b>PERCORSI INTERNI</b>			
Pavimentazione degradata, sconnessa e sdruciolevole	SI NO ■	D.P.R. 503/96 art. 15 DM 236/89 artt. 4.1.2, 4.1.11, 8.1.2 e 8.1.11	<i>Necessità di potenziare tali dotazioni</i>
Presenza di fasce a pavimento	SI NO ■		
Necessità di prevedere l'inserimento di una rampa per il superamento dei gradini ortogonali al percorso pedonale	SI NO ■	D.P.R. 503/96 art. 15 DM 236/89 artt. 4.1.2, 4.1.11, 8.1.2 e 8.1.11	
Necessità di prevedere la sostituzione delle eventuali rampe esistenti	SI NO ■	D.P.R. 503/96 art. 15 DM 236/89 artt. 4.1.2, 4.1.11, 8.1.2 e 8.1.11	
Larghezza corridoi adeguati	SI ■ NO		
Segnaletica informativa e di sicurezza adeguata, esauriente e facilmente leggibile	SI NO ■	D.P.R. 503/96 artt. 1, 15 e 17 DM 236/89 art. 4.3	<i>Necessità di potenziare tali dotazioni</i>
Luce netta delle porte interne almeno uguale a 75 cm	SI ■ NO	D.P.R. 503/96 art. 15 DM 236/89 artt. 4.1.1 e 8.1.1	
Corridoi dotati di illuminazione sufficiente	SI ■ NO		

Arredamento, sussidi didattici e attrezzature utilizzabili anche da persone con difficoltà motorie/sensoriali	SI ■ NO	D.P.R. 503/96 artt. 15 e 23 DM 236/89 artt. 4.1.4, 4.1.9 e 8.1.4, 8.1.9	
Presenza di arredo che crea ostacolo o strozzature	SI NO ■	D.P.R. 503/96 artt. 15 e 23 DM 236/89 artt. 4.1.4 e 8.1.4	

#### ALTRO

Si evidenzia la necessità di realizzare i servizi igienici per disabili da collocare all'interno della struttura del mercato. Attualmente sono presenti dei bagni chimici esterni per avventori, di cui uno per disabili inadeguati.

**ALTRE INFORMAZIONI**

IMMOBILE VINCOLATO	NO	TIPO DI VINCOLO	_____
INTERVENTI IN CORSO	NO	QUALI	
INTERVENTI PROGRAMMATI	NO	QUALI	
ALTRO DA SEGNALARE			_____

VALUTAZIONE COMPLESSIVA ACCESSIBILITA'

**DISCRETA**



# DOCUMENTAZIONE FOTOGRAFICA





ELENCO : **MERCATO RIONALE COPERTO**

N° **12**

VIA E NUMERO CIVICO : **viale 8 marzo**

DATA RILIEVO : **22/07/2024**



ELEMENTO

RISPOSTA

RIF NORMATIVO

NOTE

PARCHEGGIO			
Parcheggi riservati in prossimità dell'accesso	SI NO ■	D.P.R. 503/96 art.10 DM 236/89 artt. 4.2.3 e 8.2.3	<i>Necessità di realizzare parcheggio in prossimità</i>
Segnaletica orizzontale e verticale conforme	SI NO ■	D.P.R. 503/96 art.10 DM 236/89 artt. 4.2.3 e 8.2.3	
Parcheggio riservato raccordato o complanare ad un percorso pedonale in piano	SI NO ■	D.P.R. 503/96 art.10 DM 236/89 artt. 4.2.3 e 8.2.3	<i>Necessità di realizzare parcheggio in prossimità</i>
ACCESSI ESTERNI			
Percorso di avvicinamento con presenza di ostacoli pesanti o leggeri	SI NO ■		
Percorso interno di eventuali giardini/cortili di pertinenza adeguato, di larghezza minima di 150 cm	SI ■ NO		
Percorso interno di eventuali giardini/cortili di pertinenza con pavimentazione compatta e piano di calpestio regolare	SI ■ NO	D.P.R. 503/96 art.15 DM 236/89 artt. 4.2 e 8.2	
Pavimentazione esterna di accesso in buono stato, compatta, con piano di calpestio regolare e privo di sconessioni	SI ■ NO	D.P.R. 503/96 art.15 DM 236/89 art. 8.2.2	
Zona antistante e retrostante porta d'ingresso complanare e con profondità $\geq 135 \times 135 / 140$ cm	SI ■ NO	D.P.R. 503/96 art.15 DM 236/89 artt. 4.1.1 e 8.1.1	
Necessità di prevedere la realizzazione di una rampa per il superamento di un dislivello massimo di 50 cm per accedere	SI NO ■	D.P.R. 503/96 art.15 DM 236/89 artt. 4.1.1 e 8.1.1	<i>Assenza di dislivelli</i>
Necessità di inserire una piattaforma elevatrice o un servoscala per accedere	SI NO ■	D.P.R. 503/96 art.15 DM 236/89 artt. 4.1.1 e 8.1.2	



Necessità di prevedere la sostituzione delle eventuali rampe esistenti	SI NO ■	D.P.R. 503/96 art.15 DM 236/89 artt. 4.1.1 e 8.1.1	
Ingresso all'edificio con luce netta minima di 80 cm	SI NO ■	D.P.R. 503/96 art.15 DM 236/89 artt. 4.1.1 e 8.1.1	
Segnaletica adeguata, esauriente e facilmente leggibile	SI NO ■	D.P.R. 503/96 artt.15 e 17 DM 236/89 artt. 4.3, 4.1.5 e 8.1.5	<i>Necessità di segnaletica adeguata</i>
<b>SERVIZI IGIENICI</b>			
Struttura dotata di almeno un servizio igienico per disabili con caratteristiche dimensionali adeguate	SI ■ NO	D.P.R. 503/96 art. 15 DM 236/89 artt. 4.1.6 e 8.1.6	
Servizi igienici per disabili adeguatamente segnalati tramite dispositivi luminosi acustici e tattili ecc., per una loro facile individuazione	SI NO ■		<i>Necessità di segnaletica adeguata</i>
Sanitari e accessori presente e funzionanti	SI ■ NO	D.P.R. 503/96 art. 15 DM 236/89 artt. 4.1.6 e 8.1.6	
Presenza di docce accessibili negli impianti sportivi (comprese palestre scolastiche)	SI NO ■	D.P.R. 503/96 art. 15 DM 236/89 artt. 4.1.6 e 8.1.6	
Sanitari di dimensioni e distanze previste dalla norma	SI ■ NO	D.P.R. 503/96 art. 15 DM 236/89 artt. 4.1.6 e 8.1.6	
<b>SPAZIO DI RELAZIONE</b>			
Idoneità dello spazio di relazione	SI ■ NO		
<b>COLLEGAMENTI VERTICALI -CORPO SCALA-</b>			
Necessità di prevedere un sistema di sollevamento per il raggiungimento dei vari livelli dell'edificio	SI NO	D.P.R. 503/96 artt. 13, 15 DM 236/89 artt. 4.1.12, 4.1.13, 8.1.12 e 8.1.13	
Ascensore con requisiti minimi, 120 cm profondità x 80 cm larghezza	SI NO	D.P.R. 503/96 artt. 13, 15 DM 236/89 artt. 4.1.12, 4.1.13, 8.1.12 e 8.1.13	
Porta dell'eventuale ascensore di dimensioni minime di 75 cm e posta sul lato corto	SI NO	236/89 artt. 4.1.12, 4.1.13, 8.1.12 e 8.1.13	
Presenza di sconessioni e sdruccevolezza sulla finitura della pavimentazione del corpo scala	SI NO	D.P.R. 503/96 artt. 7, 13, 15 DM 236/89 artt. 4.1.10 e 8.1.10	



Necessità di dotare il corpo scala di un parapetto (h cm 100 da terra)	SI NO	D.P.R. 503/96 artt. 7, 13, 15 DM 236/89 artt. 4.1.10 e 8.1.10	
Illuminazione corpo scala sufficiente	SI NO	D.P.R. 503/96 artt. 7, 13, 15 DM 236/89 artt. 4.1.10 e 8.1.10	
Gradini delle scale con caratteristiche conformi ai requisiti richiesti dalla norma (rapportoalzata/pedata, larg. 120 cm, fasce antiscivolo. Fasce 30 cm inizio e fine rampa)	SI NO	D.P.R. 503/96 artt. 7, 13, 15 DM 236/89 artt. 4.1.10 e 8.1.10	

#### PERCORSI INTERNI

Pavimentazione degradata, sconnessa e sdruciolevole	SI NO ■	D.P.R. 503/96 art. 15 DM 236/89 artt. 4.1.2, 4.1.11, 8.1.2 e 8.1.11	<i>Necessità di potenziare tali dotazioni</i>
Presenza di fasce a pavimento	SI NO ■		
Necessità di prevedere l'inserimento di una rampa per il superamento dei gradini ortogonali al percorso pedonale	SI NO ■	D.P.R. 503/96 art. 15 DM 236/89 artt. 4.1.2, 4.1.11, 8.1.2 e 8.1.11	
Necessità di prevedere la sostituzione delle eventuali rampe esistenti	SI NO ■	D.P.R. 503/96 art. 15 DM 236/89 artt. 4.1.2, 4.1.11, 8.1.2 e 8.1.11	
Larghezza corridoi adeguati	SI ■ NO		
Segnaletica informativa e di sicurezza adeguata, esauriente e facilmente leggibile	SI NO ■	D.P.R. 503/96 artt. 1, 15 e 17 DM 236/89 art. 4.3	<i>Necessità di potenziare tali dotazioni</i>
Luce netta delle porte interne almeno uguale a 75 cm	SI ■ NO	D.P.R. 503/96 art. 15 DM 236/89 artt. 4.1.1 e 8.1.1	
Corridoi dotati di illuminazione sufficiente	SI ■ NO		

Arredamento, sussidi didattici e attrezzature utilizzabili anche da persone con difficoltà motorie/sensoriali	SI ■ NO	D.P.R. 503/96 artt. 15 e 23 DM 236/89 artt. 4.1.4, 4.1.9 e 8.1.4, 8.1.9	
Presenza di arredo che crea ostacolo o strozzature	SI NO ■	D.P.R. 503/96 artt. 15 e 23 DM 236/89 artt. 4.1.4 e 8.1.4	

#### ALTRO

**ALTRE INFORMAZIONI**

IMMOBILE VINCOLATO	NO	TIPO DI VINCOLO	_____
INTERVENTI IN CORSO	NO	QUALI	
INTERVENTI PROGRAMATI	NO	QUALI	
ALTRO DA SEGNALARE			_____

VALUTAZIONE COMPLESSIVA ACCESSIBILITA'	<b>BUONA</b>
--	--------------

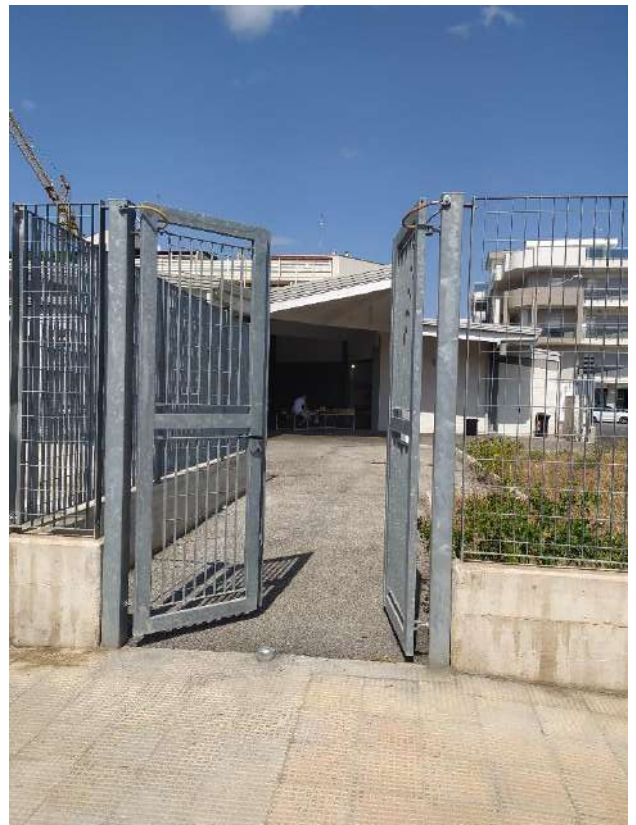







**P.E.B.A.**

**PIANO DI ELIMINAZIONE DELLE BARRIERE ARCHITETTONICHE**  
**Elenco Edifici**

**SCHEDA RILIEVO DELLE BARRIERE - EDIFICI**

**ELENCO :CENTRO ASL-VACCINAZIONI**

**N° 13**

VIA E NUMERO CIVICO : **via Y.Rabin sn**

DATA RILIEVO : **23/07/2024**

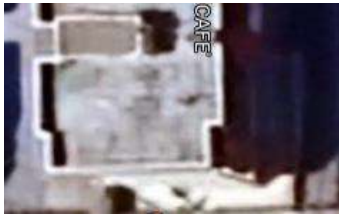

ELEMENTO

RISPOSTA

RIF NORMATIVO

NOTE

PARCHEGGIO			
Parcheggi riservati in prossimità dell'accesso	SI <input type="checkbox"/> NO <input checked="" type="checkbox"/>	D.P.R. 503/96 art.10 DM 236/89 artt. 4.2.3 e 8.2.3	
Segnaletica orizzontale e verticale conforme	SI <input type="checkbox"/> NO <input checked="" type="checkbox"/>	D.P.R. 503/96 art.10 DM 236/89 artt. 4.2.3 e 8.2.3	
Parcheggio riservato raccordato o complanare ad un percorso pedonale in piano	SI <input type="checkbox"/> NO <input checked="" type="checkbox"/>	D.P.R. 503/96 art.10 DM 236/89 artt. 4.2.3 e 8.2.3	
ACCESSI ESTERNI			
Percorso di avvicinamento con presenza di ostacoli pesanti o leggeri	SI <input type="checkbox"/> NO <input checked="" type="checkbox"/>		
Percorso interno di eventuali giardini/cortili di pertinenza adeguato, di larghezza minima di 150 cm	SI <input type="checkbox"/> NO <input checked="" type="checkbox"/>		
Percorso interno di eventuali giardini/cortili di pertinenza con pavimentazione compatta e piano di calpestio regolare	SI <input type="checkbox"/> NO <input checked="" type="checkbox"/>	D.P.R. 503/96 art.15 DM 236/89 artt. 4.2 e 8.2	
Pavimentazione esterna di accesso in buono stato, compatta, con piano di calpestio regolare e privo di sconnessioni	SI <input type="checkbox"/> NO <input checked="" type="checkbox"/>	D.P.R. 503/96 art.15 DM 236/89 art. 8.2.2	
Zona antistante e retrostante porta d'ingresso complanare e con profondità ≥135x135/140 cm	SI <input type="checkbox"/> NO <input checked="" type="checkbox"/>	D.P.R. 503/96 art.15 DM 236/89 artt. 4.1.1 e 8.1.1	
Necessità di prevedere la realizzazione di una rampa per il superamento di un dislivello massimo di 50 cm per accedere	SI <input type="checkbox"/> NO <input checked="" type="checkbox"/>	D.P.R. 503/96 art.15 DM 236/89 artt. 4.1.1 e 8.1.1	
Necessità di inserire una piattaforma elevatrice o un servoscala per accedere	SI <input type="checkbox"/> NO <input checked="" type="checkbox"/>	D.P.R. 503/96 art.15 DM 236/89 artt. 4.1.1 e 8.1.2	

Necessità di prevedere la sostituzione delle eventuali rampe esistenti	SI NO ■	D.P.R. 503/96 art.15 DM 236/89 artt. 4.1.1 e 8.1.1	
Ingresso all'edificio con luce netta minima di 80 cm	SI NO ■	D.P.R. 503/96 art.15 DM 236/89 artt. 4.1.1 e 8.1.1	
Segnaletica adeguata, esauriente e facilmente leggibile	SI NO ■	D.P.R. 503/96 artt.15 e 17 DM 236/89 artt. 4.3, 4.1.5 e 8.1.5	<i>Necessità di segnaletica adeguata</i>
<b>SERVIZI IGIENICI</b>			
Struttura dotata di almeno un servizio igienico per disabili con caratteristiche dimensionali adeguate	SI ■ NO	D.P.R. 503/96 art. 15 DM 236/89 artt. 4.1.6 e 8.1.6	
Servizi igienici per disabili adeguatamente segnalati tramite dispositivi luminosi acustici e tattili ecc., per una loro facile individuazione	SI NO ■		<i>Necessità di segnaletica adeguata</i>
Sanitari e accessori presente e funzionanti	SI ■ NO	D.P.R. 503/96 art. 15 DM 236/89 artt. 4.1.6 e 8.1.6	
Presenza di docce accessibili negli impianti sportivi (comprese palestre scolastiche)	SI NO ■	D.P.R. 503/96 art. 15 DM 236/89 artt. 4.1.6 e 8.1.6	
Sanitari di dimensioni e distanze previste dalla norma	SI ■ NO	D.P.R. 503/96 art. 15 DM 236/89 artt. 4.1.6 e 8.1.6	
<b>SPAZIO DI RELAZIONE</b>			
Idoneità dello spazio di relazione	SI ■ NO		
<b>COLLEGAMENTI VERTICALI -CORPO SCALA-</b>			
Necessità di prevedere un sistema di sollevamento per il raggiungimento dei vari livelli dell'edificio	SI NO	D.P.R. 503/96 artt. 13, 15 DM 236/89 artt. 4.1.12, 4.1.13, 8.1.12 e 8.1.13	
Ascensore con requisiti minimi, 120 cm profondità x 80 cm larghezza	SI NO	D.P.R. 503/96 artt. 13, 15 DM 236/89 artt. 4.1.12, 4.1.13, 8.1.12 e 8.1.13	
Porta dell'eventuale ascensore di dimensioni minime di 75 cm e posta sul lato corto	SI NO	236/89 artt. 4.1.12, 4.1.13, 8.1.12 e 8.1.13	
Presenza di sconnessioni e sdruccevolezza sulla finitura della pavimentazione del corpo scala	SI NO	D.P.R. 503/96 artt. 7, 13, 15 DM 236/89 artt. 4.1.10 e 8.1.10	



Necessità di dotare il corpo scala di un parapetto (h cm 100 da terra)	SI NO	D.P.R. 503/96 artt. 7, 13, 15 DM 236/89 artt. 4.1.10 e 8.1.10	
Illuminazione corpo scala sufficiente	SI NO	D.P.R. 503/96 artt. 7, 13, 15 DM 236/89 artt. 4.1.10 e 8.1.10	
Gradini delle scale con caratteristiche conformi ai requisiti richiesti dalla norma (rapportoalzata/pedata, larg. 120 cm, fasce antiscivolo. Fasce 30 cm inizio e fine rampa)	SI NO	D.P.R. 503/96 artt. 7, 13, 15 DM 236/89 artt. 4.1.10 e 8.1.10	

#### PERCORSI INTERNI

Pavimentazione degradata, sconnessa e sdruciolevole	SI NO ■	D.P.R. 503/96 art. 15 DM 236/89 artt. 4.1.2, 4.1.11, 8.1.2 e 8.1.11	<i>Necessità di potenziare tali dotazioni</i>
Presenza di fasce a pavimento	SI NO ■		
Necessità di prevedere l'inserimento di una rampa per il superamento dei gradini ortogonali al percorso pedonale	SI NO ■	D.P.R. 503/96 art. 15 DM 236/89 artt. 4.1.2, 4.1.11, 8.1.2 e 8.1.11	
Necessità di prevedere la sostituzione delle eventuali rampe esistenti	SI NO ■	D.P.R. 503/96 art. 15 DM 236/89 artt. 4.1.2, 4.1.11, 8.1.2 e 8.1.11	
Larghezza corridoi adeguati	SI ■ NO		
Segnaletica informativa e di sicurezza adeguata, esauriente e facilmente leggibile	SI NO ■	D.P.R. 503/96 artt. 1, 15 e 17 DM 236/89 art. 4.3	<i>Necessità di potenziare tali dotazioni</i>
Luce netta delle porte interne almeno uguale a 75 cm	SI ■ NO	D.P.R. 503/96 art. 15 DM 236/89 artt. 4.1.1 e 8.1.1	
Corridoi dotati di illuminazione sufficiente	SI ■ NO		

Arredamento, sussidi didattici e attrezzature utilizzabili anche da persone con difficoltà motorie/sensoriali	SI ■ NO	D.P.R. 503/96 artt. 15 e 23 DM 236/89 artt. 4.1.4, 4.1.9 e 8.1.4, 8.1.9	
Presenza di arredo che crea ostacolo o strozzature	SI NO ■	D.P.R. 503/96 artt. 15 e 23 DM 236/89 artt. 4.1.4 e 8.1.4	

#### ALTRO

**ALTRE INFORMAZIONI**

IMMOBILE VINCOLATO	NO	TIPO DI VINCOLO	_____
INTERVENTI IN CORSO	NO	QUALI	
INTERVENTI PROGRAMMATI	NO	QUALI	
ALTRO DA SEGNALARE			_____

VALUTAZIONE COMPLESSIVA ACCESSIBILITA'

**BUONA**

# DOCUMENTAZIONE FOTOGRAFICA





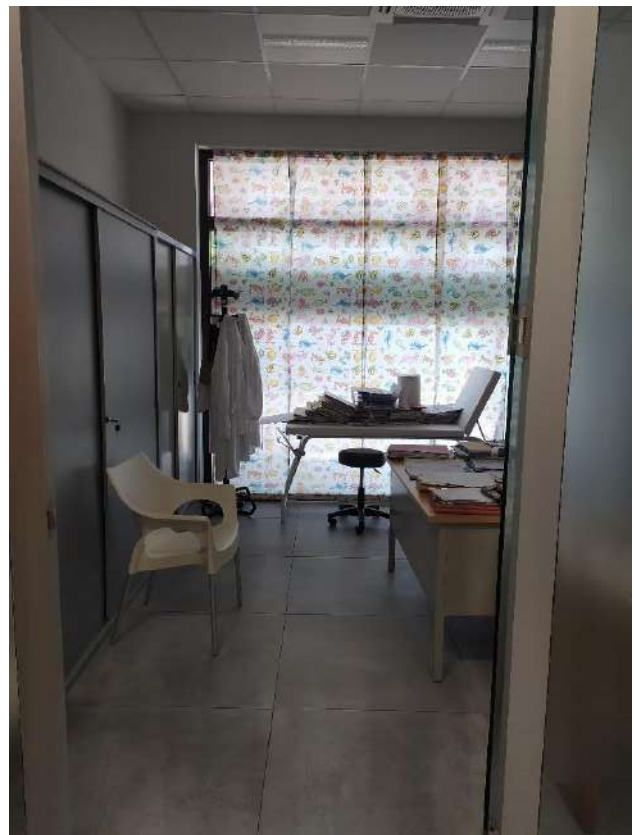



ELENCO : **CIMITERO COMUNALE**

N° **14**

VIA E NUMERO CIVICO : **via P.Pietragallo s.n**

DATA RILIEVO : **22/07/2024**



ELEMENTO

RISPOSTA

RIF NORMATIVO

NOTE

PARCHEGGIO			
Parcheggi riservati in prossimità dell'accesso	SI ■ NO	D.P.R. 503/96 art.10 DM 236/89 artt. 4.2.3 e 8.2.3	
Segnaletica orizzontale e verticale conforme	SI ■ NO	D.P.R. 503/96 art.10 DM 236/89 artt. 4.2.3 e 8.2.3	
Parcheggio riservato raccordato o complanare ad un percorso pedonale in piano	SI NO ■	D.P.R. 503/96 art.10 DM 236/89 artt. 4.2.3 e 8.2.3	
ACCESSI ESTERNI			
Percorso di avvicinamento con presenza di ostacoli pesanti o leggeri	SI NO ■		
Percorso interno di eventuali giardini/cortili di pertinenza adeguato, di larghezza minima di 150 cm	SI ■ NO		
Percorso interno di eventuali giardini/cortili di pertinenza con pavimentazione compatta e piano di calpestio regolare	SI ■ NO	D.P.R. 503/96 art.15 DM 236/89 artt. 4.2 e 8.2	
Pavimentazione esterna di accesso in buono stato, compatta, con piano di calpestio regolare e privo di sconnessioni	SI ■ NO	D.P.R. 503/96 art.15 DM 236/89 art. 8.2.2	<i>Presenza di sconnessioni, in alcuni tratti</i>
Zona antistante e retrostante porta d'ingresso complanare e con profondità ≥135x135/140 cm	SI ■ NO	D.P.R. 503/96 art.15 DM 236/89 artt. 4.1.1 e 8.1.1	
Necessità di prevedere la realizzazione di una rampa per il superamento di un dislivello massimo di 50 cm per accedere	SI ■ NO	D.P.R. 503/96 art.15 DM 236/89 artt. 4.1.1 e 8.1.1	<i>Si rilevano alcune criticità in corrispondenza di accesso all'area dei loculi</i>
Necessità di inserire una piattaforma elevatrice o un servoscala per accedere	SI NO ■	D.P.R. 503/96 art.15 DM 236/89 artt. 4.1.1 e 8.1.2	

Necessità di prevedere la sostituzione delle eventuali rampe esistenti	SI NO ■	D.P.R. 503/96 art.15 DM 236/89 artt. 4.1.1 e 8.1.1	
Ingresso all'edificio con luce netta minima di 80 cm	SI NO ■	D.P.R. 503/96 art.15 DM 236/89 artt. 4.1.1 e 8.1.1	
Segnaletica adeguata, esauriente e facilmente leggibile	SI NO ■	D.P.R. 503/96 artt.15 e 17 DM 236/89 artt. 4.3, 4.1.5 e 8.1.5	<i>Necessità di segnaletica adeguata</i>
<b>SERVIZI IGIENICI</b>			
Struttura dotata di almeno un servizio igienico per disabili con caratteristiche dimensionali adeguate	SI ■ NO	D.P.R. 503/96 art. 15 DM 236/89 artt. 4.1.6 e 8.1.6	
Servizi igienici per disabili adeguatamente segnalati tramite dispositivi luminosi acustici e tattili ecc., per una loro facile individuazione	SI NO ■		<i>Necessità di segnaletica adeguata</i>
Sanitari e accessori presente e funzionanti	SI ■ NO	D.P.R. 503/96 art. 15 DM 236/89 artt. 4.1.6 e 8.1.6	<i>Necessità di adeguare sanitari e/o accessori datati e in fase di degrado</i>
Presenza di docce accessibili negli impianti sportivi (comprese palestre scolastiche)	SI NO ■	D.P.R. 503/96 art. 15 DM 236/89 artt. 4.1.6 e 8.1.6	
Sanitari di dimensioni e distanze previste dalla norma	SI NO ■	D.P.R. 503/96 art. 15 DM 236/89 artt. 4.1.6 e 8.1.6	
<b>SPAZIO DI RELAZIONE</b>			
Idoneità dello spazio di relazione	SI ■ NO		
<b>COLLEGAMENTI VERTICALI -CORPO SCALA-</b>			
Necessità di prevedere un sistema di sollevamento per il raggiungimento dei vari livelli dell'edificio	SI NO	D.P.R. 503/96 artt. 13, 15 DM 236/89 artt. 4.1.12, 4.1.13, 8.1.12 e 8.1.13	
Ascensore con requisiti minimi, 120 cm profondità x 80 cm larghezza	SI NO	D.P.R. 503/96 artt. 13, 15 DM 236/89 artt. 4.1.12, 4.1.13, 8.1.12 e 8.1.13	
Porta dell'eventuale ascensore di dimensioni minime di 75 cm e posta sul lato corto	SI NO	236/89 artt. 4.1.12, 4.1.13, 8.1.12 e 8.1.13	
Presenza di sconnessioni e sdruccevolezza sulla finitura della pavimentazione del corpo scala	SI NO	D.P.R. 503/96 artt. 7, 13, 15 DM 236/89 artt. 4.1.10 e 8.1.10	



Necessità di dotare il corpo scala di un parapetto (h cm 100 da terra)	SI NO	D.P.R. 503/96 artt. 7, 13, 15 DM 236/89 artt. 4.1.10 e 8.1.10	
Illuminazione corpo scala sufficiente	SI NO	D.P.R. 503/96 artt. 7, 13, 15 DM 236/89 artt. 4.1.10 e 8.1.10	
Gradini delle scale con caratteristiche conformi ai requisiti richiesti dalla norma (rapportoalzata/pedata, larg. 120 cm, fasce antiscivolo. Fasce 30 cm inizio e fine rampa)	SI NO	D.P.R. 503/96 artt. 7, 13, 15 DM 236/89 artt. 4.1.10 e 8.1.10	

#### PERCORSI SPAZI CIMITERIALI

Pavimentazione degradata, sconnessa e sdruciolevole	SI ■ NO	D.P.R. 503/96 art. 15 DM 236/89 artt. 4.1.2, 4.1.11, 8.1.2 e 8.1.11	<i>Necessità di sostituzione aree con presenza di sconnesioni</i>
Presenza di fasce a pavimento	SI NO ■		
Necessità di prevedere l'inserimento di una rampa per il superamento dei gradini ortogonali al percorso pedonale	SI NO ■	D.P.R. 503/96 art. 15 DM 236/89 artt. 4.1.2, 4.1.11, 8.1.2 e 8.1.11	
Necessità di prevedere la sostituzione delle eventuali rampe esistenti	SI NO ■	D.P.R. 503/96 art. 15 DM 236/89 artt. 4.1.2, 4.1.11, 8.1.2 e 8.1.11	
Larghezza corridoi adeguati	SI ■ NO		
Segnaletica informativa e di sicurezza adeguata, esauriente e facilmente leggibile	SI NO ■	D.P.R. 503/96 artt. 1, 15 e 17 DM 236/89 art. 4.3	<i>Necessità di potenziare tali dotazioni</i>
Luce netta delle porte interne almeno uguale a 75 cm	SI ■ NO	D.P.R. 503/96 art. 15 DM 236/89 artt. 4.1.1 e 8.1.1	
Corridoi dotati di illuminazione sufficiente	SI NO		

Arredamento, sussidi didattici e attrezzature utilizzabili anche da persone con difficoltà motorie/sensoriali	SI NO	D.P.R. 503/96 artt. 15 e 23 DM 236/89 artt. 4.1.4, 4.1.9 e 8.1.4, 8.1.9	
Presenza di arredo che crea ostacolo o strozzature	SI NO	D.P.R. 503/96 artt. 15 e 23 DM 236/89 artt. 4.1.4 e 8.1.4	

#### ALTRO

I servizi igienici per disabili presenti attualmente hanno la necessità di essere sostituiti e/o adeguati poiché datati e in fase di degrado. Accessibili da percorso esterno non sono segnalati da nessun tipo di segnaletica.

**ALTRE INFORMAZIONI**

IMMOBILE VINCOLATO	NO	TIPO DI VINCOLO	_____
INTERVENTI IN CORSO	NO	QUALI	
INTERVENTI PROGRAMATI	NO	QUALI	
ALTRO DA SEGNALARE			_____

VALUTAZIONE COMPLESSIVA ACCESSIBILITA'	<b>DISCRETA</b>
--	-----------------













ELENCO : **STAZIONE DELLA METROPOLITANA**

N° **15**

VIA E NUMERO CIVICO : **via V.Binetti s.n**

DATA RILIEVO : **23/07/2024**



ELEMENTO

RISPOSTA

RIF NORMATIVO

NOTE

PARCHEGGIO			
Parcheeggi riservati in prossimità dell'accesso	SI ■ NO	D.P.R. 503/96 art.10 DM 236/89 artt. 4.2.3 e 8.2.3	
Segnaletica orizzontale e verticale conforme	SI ■ NO	D.P.R. 503/96 art.10 DM 236/89 artt. 4.2.3 e 8.2.3	
Parcheeggio riservato raccordato o complanare ad un percorso pedonale in piano	SI ■ NO	D.P.R. 503/96 art.10 DM 236/89 artt. 4.2.3 e 8.2.3	
ACCESSI ESTERNI			
Percorso di avvicinamento con presenza di ostacoli pesanti o leggeri	SI ■ NO		
Percorso interno di eventuali giardini/cortili di pertinenza adeguato, di larghezza minima di 150 cm	SI ■ NO		
Percorso interno di eventuali giardini/cortili di pertinenza con pavimentazione compatta e piano di calpestio regolare	SI ■ NO	D.P.R. 503/96 art.15 DM 236/89 artt. 4.2 e 8.2	
Pavimentazione esterna di accesso in buono stato, compatta, con piano di calpestio regolare e privo di sconnessioni	SI ■ NO	D.P.R. 503/96 art.15 DM 236/89 art. 8.2.2	
Zona antistante e retrostante porta d'ingresso complanare e con profondità $\geq 135 \times 135 / 140$ cm	SI ■ NO	D.P.R. 503/96 art.15 DM 236/89 artt. 4.1.1 e 8.1.1	
Necessità di prevedere la realizzazione di una rampa per il superamento di un dislivello massimo di 50 cm per accedere	SI NO ■	D.P.R. 503/96 art.15 DM 236/89 artt. 4.1.1 e 8.1.1	
Necessità di inserire una piattaforma elevatrice o un servoscala per accedere	SI NO ■	D.P.R. 503/96 art.15 DM 236/89 artt. 4.1.1 e 8.1.2	

Necessità di prevedere la sostituzione delle eventuali rampe esistenti	SI NO ■	D.P.R. 503/96 art.15 DM 236/89 artt. 4.1.1 e 8.1.1	
Ingresso all'edificio con luce netta minima di 80 cm	SI NO ■	D.P.R. 503/96 art.15 DM 236/89 artt. 4.1.1 e 8.1.1	
Segnaletica adeguata, esauriente e facilmente leggibile	SI NO ■	D.P.R. 503/96 artt.15 e 17 DM 236/89 artt. 4.3, 4.1.5 e 8.1.5	
<b>SERVIZI IGIENICI</b>			
Struttura dotata di almeno un servizio igienico per disabili con caratteristiche dimensionali adeguate	SI ■ NO	D.P.R. 503/96 art. 15 DM 236/89 artt. 4.1.6 e 8.1.6	
Servizi igienici per disabili adeguatamente segnalati tramite dispositivi luminosi acustici e tattili ecc., per una loro facile individuazione	SI ■ NO		
Sanitari e accessori presente e funzionanti	SI ■ NO	D.P.R. 503/96 art. 15 DM 236/89 artt. 4.1.6 e 8.1.6	
Presenza di docce accessibili negli impianti sportivi (comprese palestre scolastiche)	SI NO ■	D.P.R. 503/96 art. 15 DM 236/89 artt. 4.1.6 e 8.1.6	
Sanitari di dimensioni e distanze previste dalla norma	SI NO ■	D.P.R. 503/96 art. 15 DM 236/89 artt. 4.1.6 e 8.1.6	
<b>SPAZIO DI RELAZIONE</b>			
Idoneità dello spazio di relazione	SI ■ NO		
<b>COLLEGAMENTI VERTICALI -CORPO SCALA-</b>			
Necessità di prevedere un sistema di sollevamento per il raggiungimento dei vari livelli dell'edificio	SI NO	D.P.R. 503/96 artt. 13, 15 DM 236/89 artt. 4.1.12, 4.1.13, 8.1.12 e 8.1.13	
Ascensore con requisiti minimi, 120 cm profondità x 80 cm larghezza	SI NO	D.P.R. 503/96 artt. 13, 15 DM 236/89 artt. 4.1.12, 4.1.13, 8.1.12 e 8.1.13	
Porta dell'eventuale ascensore di dimensioni minime di 75 cm e posta sul lato corto	SI NO	236/89 artt. 4.1.12, 4.1.13, 8.1.12 e 8.1.13	
Presenza di sconnessioni e sdruccevolezza sulla finitura della pavimentazione del corpo scala	SI NO	D.P.R. 503/96 artt. 7, 13, 15 DM 236/89 artt. 4.1.10 e 8.1.10	



Necessità di dotare il corpo scala di un parapetto (h cm 100 da terra)	SI NO	D.P.R. 503/96 artt. 7, 13, 15 DM 236/89 artt. 4.1.10 e 8.1.10	
Illuminazione corpo scala sufficiente	SI NO	D.P.R. 503/96 artt. 7, 13, 15 DM 236/89 artt. 4.1.10 e 8.1.10	
Gradini delle scale con caratteristiche conformi ai requisiti richiesti dalla norma (rapportoalzata/pedata, larg. 120 cm, fasce antiscivolo. Fasce 30 cm inizio e fine rampa)	SI NO	D.P.R. 503/96 artt. 7, 13, 15 DM 236/89 artt. 4.1.10 e 8.1.10	

#### PERCORSI SPAZI CIMITERIALI

Pavimentazione degradata, sconnessa e sdruciolevole	SI NO ■	D.P.R. 503/96 art. 15 DM 236/89 artt. 4.1.2, 4.1.11, 8.1.2 e 8.1.11	
Presenza di fasce a pavimento	SI ■ NO		
Necessità di prevedere l'inserimento di una rampa per il superamento dei gradini ortogonali al percorso pedonale	SI NO ■	D.P.R. 503/96 art. 15 DM 236/89 artt. 4.1.2, 4.1.11, 8.1.2 e 8.1.11	
Necessità di prevedere la sostituzione delle eventuali rampe esistenti	SI NO ■	D.P.R. 503/96 art. 15 DM 236/89 artt. 4.1.2, 4.1.11, 8.1.2 e 8.1.11	
Larghezza corridoi adeguati	SI ■ NO		
Segnaletica informativa e di sicurezza adeguata, esauriente e facilmente leggibile	SI ■ NO	D.P.R. 503/96 artt. 1, 15 e 17 DM 236/89 art. 4.3	
Luce netta delle porte interne almeno uguale a 75 cm	SI ■ NO	D.P.R. 503/96 art. 15 DM 236/89 artt. 4.1.1 e 8.1.1	
Corridoi dotati di illuminazione sufficiente	SI ■ NO		

Arredamento, sussidi didattici e attrezzature utilizzabili anche da persone con difficoltà motorie/sensoriali	SI ■ NO	D.P.R. 503/96 artt. 15 e 23 DM 236/89 artt. 4.1.4, 4.1.9 e 8.1.4, 8.1.9	
Presenza di arredo che crea ostacolo o strozzature	SI NO ■	D.P.R. 503/96 artt. 15 e 23 DM 236/89 artt. 4.1.4 e 8.1.4	

#### ALTRO

**ALTRE INFORMAZIONI**

IMMOBILE VINCOLATO	NO	TIPO DI VINCOLO	_____
INTERVENTI IN CORSO	NO	QUALI	
INTERVENTI PROGRAMATI	NO	QUALI	
ALTRO DA SEGNALARE			_____

VALUTAZIONE COMPLESSIVA ACCESSIBILITA' **BUONA**

# DOCUMENTAZIONE FOTOGRAFICA

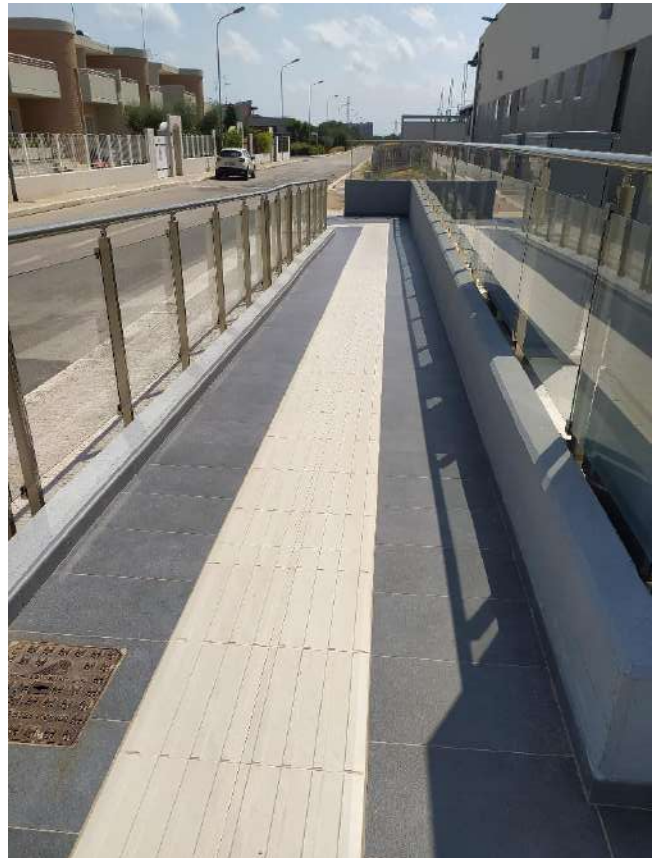
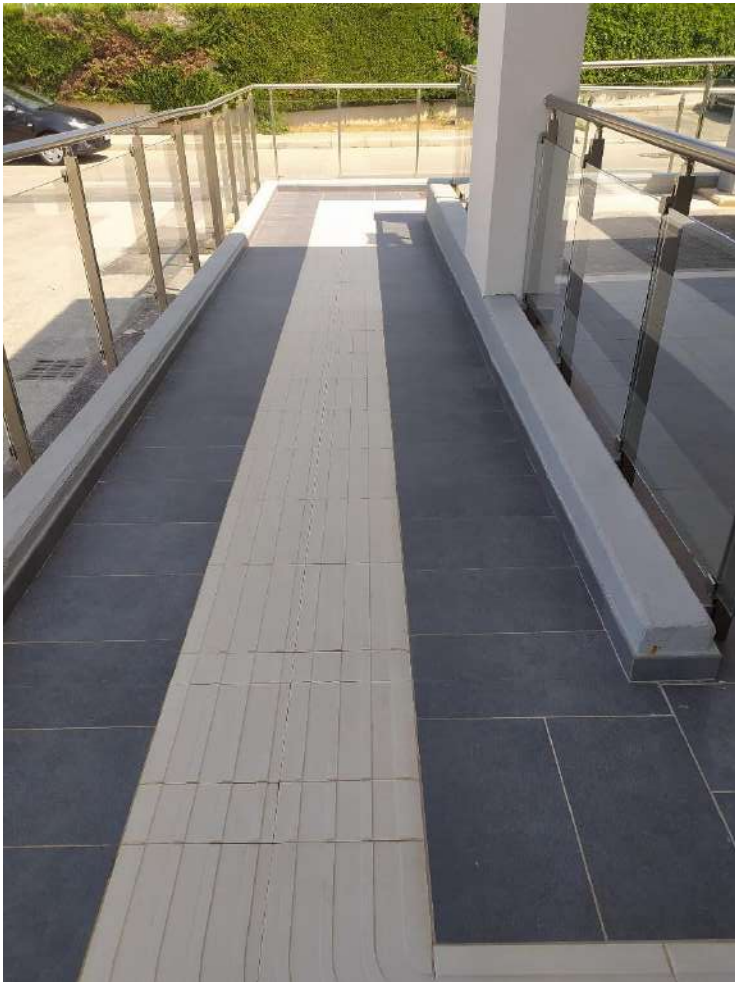



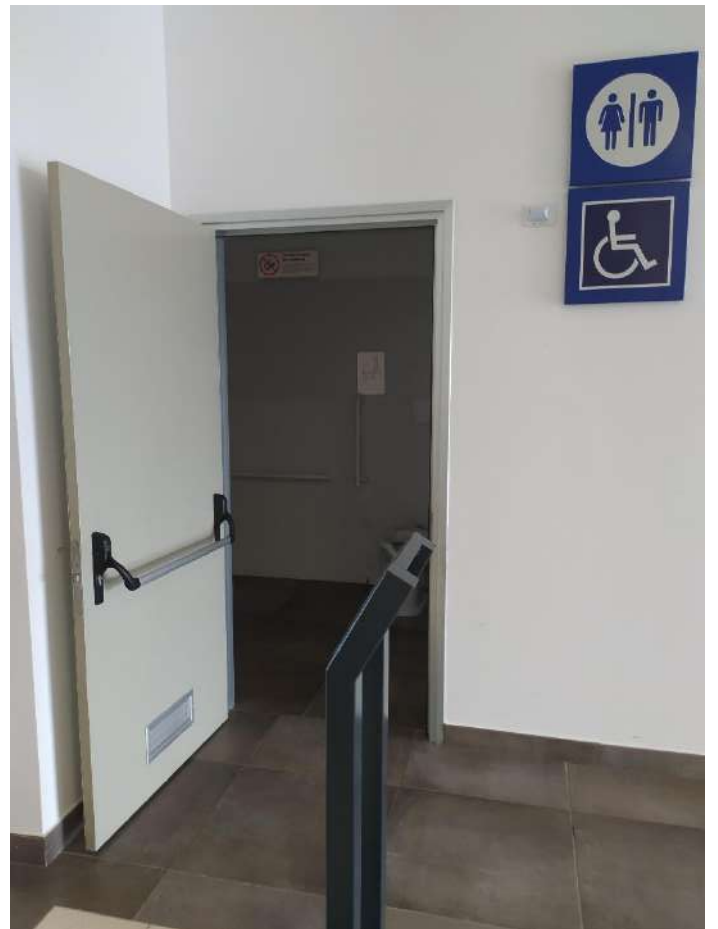

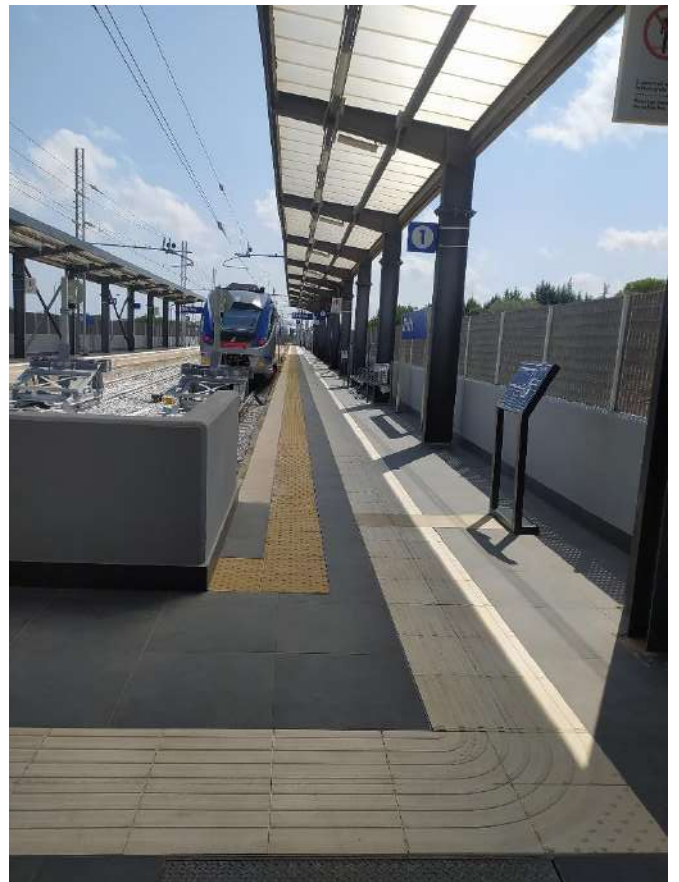

P.E.B.A.

**PIANO DI ELIMINAZIONE DELLE BARRIERE ARCHITETTONICHE**  
Elenco Edifici



**SCHEDA RILIEVO DELLE BARRIERE - EDIFICI**

**ELENCO :RSA 'HOTEL SAN FRANCISCO'**

**N° 16**

VIA E NUMERO CIVICO : **via F.Festa n. 2**

DATA RILIEVO : **24/07/2024**



ELEMENTO

RISPOSTA

RIF NORMATIVO

NOTE

PARCHEGGIO			
Parcheeggi riservati in prossimità dell'accesso	SI ■ NO	D.P.R. 503/96 art.10 DM 236/89 artt. 4.2.3 e 8.2.3	
Segnaletica orizzontale e verticale conforme	SI ■ NO	D.P.R. 503/96 art.10 DM 236/89 artt. 4.2.3 e 8.2.3	<i>Necessità di adeguamento</i>
Parcheeggio riservato raccordato o complanare ad un percorso pedonale in piano	SI ■ NO	D.P.R. 503/96 art.10 DM 236/89 artt. 4.2.3 e 8.2.3	
ACCESSI ESTERNI			
Percorso di avvicinamento con presenza di ostacoli pesanti o leggeri	SI NO ■		
Percorso interno di eventuali giardini/cortili di pertinenza adeguato, di larghezza minima di 150 cm	SI ■ NO		
Percorso interno di eventuali giardini/cortili di pertinenza con pavimentazione compatta e piano di calpestio regolare	SI ■ NO	D.P.R. 503/96 art.15 DM 236/89 artt. 4.2 e 8.2	
Pavimentazione esterna di accesso in buono stato, compatta, con piano di calpestio regolare e privo di sconnessioni	SI ■ NO	D.P.R. 503/96 art.15 DM 236/89 art. 8.2.2	
Zona antistante e retrostante porta d'ingresso complanare e con profondità ≥135x135/140 cm	SI ■ NO	D.P.R. 503/96 art.15 DM 236/89 artt. 4.1.1 e 8.1.1	
Necessità di prevedere la realizzazione di una rampa per il superamento di un dislivello massimo di 50 cm per accedere	SI NO ■	D.P.R. 503/96 art.15 DM 236/89 artt. 4.1.1 e 8.1.1	
Necessità di inserire una piattaforma elevatrice o un servoscala per accedere	SI NO ■	D.P.R. 503/96 art.15 DM 236/89 artt. 4.1.1 e 8.1.2	



Necessità di prevedere la sostituzione delle eventuali rampe esistenti	SI NO ■	D.P.R. 503/96 art.15 DM 236/89 artt. 4.1.1 e 8.1.1	
Ingresso all'edificio con luce netta minima di 80 cm	SI NO ■	D.P.R. 503/96 art.15 DM 236/89 artt. 4.1.1 e 8.1.1	
Segnaletica adeguata, esauriente e facilmente leggibile	SI NO ■	D.P.R. 503/96 artt.15 e 17 DM 236/89 artt. 4.3, 4.1.5 e 8.1.5	
<b>SERVIZI IGIENICI</b>			
Struttura dotata di almeno un servizio igienico per disabili con caratteristiche dimensionali adeguate	SI ■ NO	D.P.R. 503/96 art. 15 DM 236/89 artt. 4.1.6 e 8.1.6	
Servizi igienici per disabili adeguatamente segnalati tramite dispositivi luminosi acustici e tattili ecc., per una loro facile individuazione	SI ■ NO		
Sanitari e accessori presente e funzionanti	SI ■ NO	D.P.R. 503/96 art. 15 DM 236/89 artt. 4.1.6 e 8.1.6	
Presenza di docce/vasche accessibili con dotazioni e accessori	SI ■ NO	D.P.R. 503/96 art. 15 DM 236/89 artt. 4.1.6 e 8.1.6	
Sanitari di dimensioni e distanze previste dalla norma	SI ■ NO	D.P.R. 503/96 art. 15 DM 236/89 artt. 4.1.6 e 8.1.6	
<b>SPAZIO DI RELAZIONE</b>			
Idoneità dello spazio di relazione	SI ■ NO		
<b>COLLEGAMENTI VERTICALI -CORPO SCALA-</b>			
Necessità di prevedere un sistema di sollevamento per il raggiungimento dei vari livelli dell'edificio	SI NO ■	D.P.R. 503/96 artt. 13, 15 DM 236/89 artt. 4.1.12, 4.1.13, 8.1.12 e 8.1.13	
Ascensore con requisiti minimi, 120 cm profondità x 80 cm larghezza	SI ■ NO	D.P.R. 503/96 artt. 13, 15 DM 236/89 artt. 4.1.12, 4.1.13, 8.1.12 e 8.1.13	
Porta dell'eventuale ascensore di dimensioni minime di 75 cm e posta sul lato corto	SI ■ NO	236/89 artt. 4.1.12, 4.1.13, 8.1.12 e 8.1.13	
Presenza di sconnessioni e sdruccevolezza sulla finitura della pavimentazione del corpo scala	SI NO ■	D.P.R. 503/96 artt. 7, 13, 15 DM 236/89 artt. 4.1.10 e 8.1.10	

Necessità di dotare il corpo scala di un parapetto (h cm 100 da terra)	SI NO ■	D.P.R. 503/96 artt. 7, 13, 15 DM 236/89 artt. 4.1.10 e 8.1.10	
Illuminazione corpo scala sufficiente	SI ■ NO	D.P.R. 503/96 artt. 7, 13, 15 DM 236/89 artt. 4.1.10 e 8.1.10	
Gradini delle scale con caratteristiche conformi ai requisiti richiesti dalla norma (rapportoalzata/pedata, larg. 120 cm, fasce antiscivolo. Fasce 30 cm inizio e fine rampa)	SI ■ NO	D.P.R. 503/96 artt. 7, 13, 15 DM 236/89 artt. 4.1.10 e 8.1.10	

#### PERCORSI INTERNI

Pavimentazione degradata, sconnessa e sdruciolevole	SI NO ■	D.P.R. 503/96 art. 15 DM 236/89 artt. 4.1.2, 4.1.11, 8.1.2 e 8.1.11	
Presenza di fasce a pavimento	SI NO ■		
Necessità di prevedere l'inserimento di una rampa per il superamento dei gradini ortogonali al percorso pedonale	SI NO ■	D.P.R. 503/96 art. 15 DM 236/89 artt. 4.1.2, 4.1.11, 8.1.2 e 8.1.11	
Necessità di prevedere la sostituzione delle eventuali rampe esistenti	SI NO ■	D.P.R. 503/96 art. 15 DM 236/89 artt. 4.1.2, 4.1.11, 8.1.2 e 8.1.11	
Larghezza corridoi adeguati	SI ■ NO		
Segnaletica informativa e di sicurezza adeguata, esauriente e facilmente leggibile	SI ■ NO	D.P.R. 503/96 artt. 1, 15 e 17 DM 236/89 art. 4.3	
Luce netta delle porte interne almeno uguale a 75 cm	SI ■ NO	D.P.R. 503/96 art. 15 DM 236/89 artt. 4.1.1 e 8.1.1	
Corridoi dotati di illuminazione sufficiente	SI ■ NO		

Arredamento, sussidi didattici e attrezzature utilizzabili anche da persone con difficoltà motorie/sensoriali	SI ■ NO	D.P.R. 503/96 artt. 15 e 23 DM 236/89 artt. 4.1.4, 4.1.9 e 8.1.4, 8.1.9	
Presenza di arredo che crea ostacolo o strozzature	SI NO ■	D.P.R. 503/96 artt. 15 e 23 DM 236/89 artt. 4.1.4 e 8.1.4	

#### ALTRO

**ALTRE INFORMAZIONI**

IMMOBILE VINCOLATO	NO	TIPO DI VINCOLO	_____
INTERVENTI IN CORSO	NO	QUALI	
INTERVENTI PROGRAMATI	NO	QUALI	
ALTRO DA SEGNALARE			_____

VALUTAZIONE COMPLESSIVA ACCESSIBILITA' **BUONA**





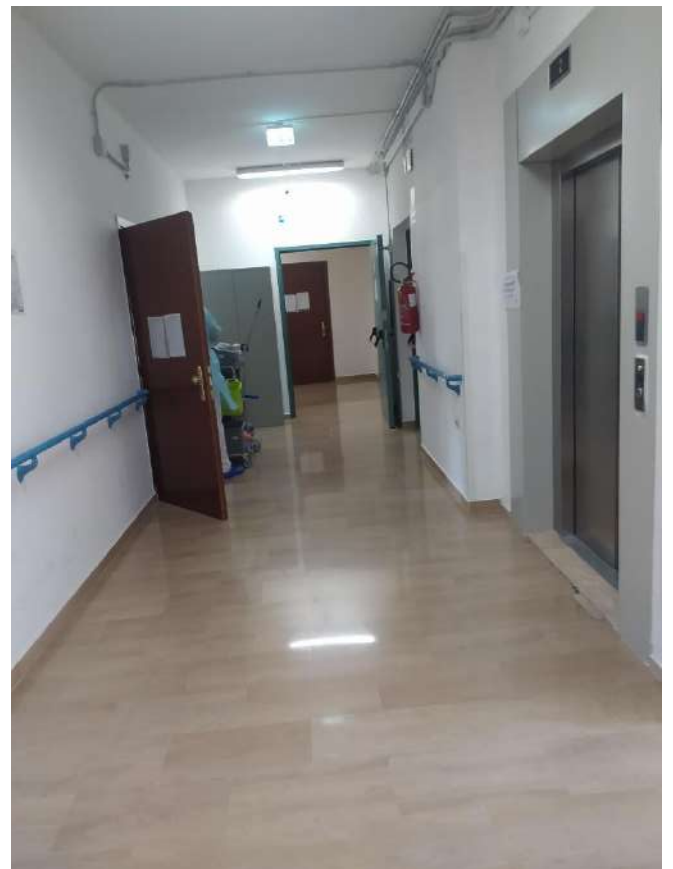







ELENCO : **CASA DI COMUNITA' P**

N° 17

VIA E NUMERO CIVICO : **Largo Mons.Magrassi  
via Brigata Pinerolo s.n**

DATA RILIEVO : **24/07/2024**



ELEMENTO

RISPOSTA

RIF NORMATIVO

NOTE

PARCHEGGIO			
Parcheggi riservati in prossimità dell'accesso	SI P NO	D.P.R. 503/96 art.10 DM 236/89 artt. 4.2.3 e 8.2.3	
Segnaletica orizzontale e verticale conforme	SI P NO	D.P.R. 503/96 art.10 DM 236/89 artt. 4.2.3 e 8.2.3	
Parcheggio riservato raccordato o complanare ad un percorso pedonale in piano	SI P NO	D.P.R. 503/96 art.10 DM 236/89 artt. 4.2.3 e 8.2.3	
ACCESSI ESTERNI			
Percorso di avvicinamento con presenza di ostacoli pesanti o leggeri	SI NO P		
Percorso interno di eventuali giardini/cortili di pertinenza adeguato, di larghezza minima di 150 cm	SI P NO		
Percorso interno di eventuali giardini/cortili di pertinenza con pavimentazione compatta e piano di calpestio regolare	SI P NO	D.P.R. 503/96 art.15 DM 236/89 artt. 4.2 e 8.2	
Pavimentazione esterna di accesso in buono stato, compatta, con piano di calpestio regolare e privo di sconessioni	SI P NO	D.P.R. 503/96 art.15 DM 236/89 art. 8.2.2	
Zona antistante e retrostante porta d'ingresso complanare e con profondità $\geq 135 \times 135 / 140$ cm	SI P NO	D.P.R. 503/96 art.15 DM 236/89 artt. 4.1.1 e 8.1.1	
Necessità di prevedere la realizzazione di una rampa per il superamento di un dislivello massimo di 50 cm per accedere	SI NO P	D.P.R. 503/96 art.15 DM 236/89 artt. 4.1.1 e 8.1.1	
Necessità di inserire una piattaforma elevatrice o un servoscala per accedere	SI NO	D.P.R. 503/96 art.15 DM 236/89 artt. 4.1.1 e 8.1.2	



Necessità di prevedere la sostituzione delle eventuali rampe esistenti	SI NO	D.P.R. 503/96 art.15 DM 236/89 artt. 4.1.1 e 8.1.1	
Ingresso all'edificio con luce netta minima di 80 cm	SI P NO	D.P.R. 503/96 art.15 DM 236/89 artt. 4.1.1 e 8.1.1	
Segnaletica adeguata, esauriente e facilmente leggibile	SI P NO	D.P.R. 503/96 artt.15 e 17 DM 236/89 artt. 4.3, 4.1.5 e 8.1.5	
<b>SERVIZI IGIENICI</b>			
Struttura dotata di almeno un servizio igienico per disabili con caratteristiche dimensionali adeguate	SI P NO	D.P.R. 503/96 art. 15 DM 236/89 artt. 4.1.6 e 8.1.6	
Servizi igienici per disabili adeguatamente segnalati tramite dispositivi luminosi acustici e tattili ecc., per una loro facile individuazione	SI P NO		
Sanitari e accessori presente e funzionanti	SI P NO	D.P.R. 503/96 art. 15 DM 236/89 artt. 4.1.6 e 8.1.6	
Presenza di docce accessibili negli impianti sportivi (comprese palestre scolastiche)	SI NO	D.P.R. 503/96 art. 15 DM 236/89 artt. 4.1.6 e 8.1.6	
Sanitari di dimensioni e distanze previste dalla norma	SI P NO	D.P.R. 503/96 art. 15 DM 236/89 artt. 4.1.6 e 8.1.6	
<b>SPAZIO DI RELAZIONE</b>			
Idoneità dello spazio di relazione	SI P NO		
<b>COLLEGAMENTI VERTICALI -CORPO SCALA-</b>			
Necessità di prevedere un sistema di sollevamento per il raggiungimento dei vari livelli dell'edificio	SI NO	D.P.R. 503/96 artt. 13, 15 DM 236/89 artt. 4.1.12, 4.1.13, 8.1.12 e 8.1.13	
Ascensore con requisiti minimi, 120 cm profondità x 80 cm larghezza	SI P NO	D.P.R. 503/96 artt. 13, 15 DM 236/89 artt. 4.1.12, 4.1.13, 8.1.12 e 8.1.13	
Porta dell'eventuale ascensore di dimensioni minime di 75 cm e posta sul lato corto	SI P NO	236/89 artt. 4.1.12, 4.1.13, 8.1.12 e 8.1.13	
Presenza di sconessioni e sdruccevolezza sulla finitura della pavimentazione del corpo scala	SI NO P	D.P.R. 503/96 artt. 7, 13, 15 DM 236/89 artt. 4.1.10 e 8.1.10	

Necessità di dotare il corpo scala di un parapetto (h cm 100 da terra)	SI NO	D.P.R. 503/96 artt. 7, 13, 15 DM 236/89 artt. 4.1.10 e 8.1.10	
Illuminazione corpo scala sufficiente	SI P NO	D.P.R. 503/96 artt. 7, 13, 15 DM 236/89 artt. 4.1.10 e 8.1.10	
Gradini delle scale con caratteristiche conformi ai requisiti richiesti dalla norma (rapportoalzata/pedata, larg. 120 cm, fasce antiscivolo. Fasce 30 cm inizio e fine rampa)	SI P NO	D.P.R. 503/96 artt. 7, 13, 15 DM 236/89 artt. 4.1.10 e 8.1.10	
<b>PERCORSI INTERNI</b>			
Pavimentazione degradata, sconnessa e sdruciolevole	SI NO P	D.P.R. 503/96 art. 15 DM 236/89 artt. 4.1.2, 4.1.11, 8.1.2 e 8.1.11	
Presenza di fasce a pavimento	SI P NO		
Necessità di prevedere l'inserimento di una rampa per il superamento dei gradini ortogonali al percorso pedonale	SI NO	D.P.R. 503/96 art. 15 DM 236/89 artt. 4.1.2, 4.1.11, 8.1.2 e 8.1.11	
Necessità di prevedere la sostituzione delle eventuali rampe esistenti	SI NO	D.P.R. 503/96 art. 15 DM 236/89 artt. 4.1.2, 4.1.11, 8.1.2 e 8.1.11	
Larghezza corridoi adeguati	SI P NO		
Segnaletica informativa e di sicurezza adeguata, esauriente e facilmente leggibile	SI P NO	D.P.R. 503/96 artt. 1, 15 e 17 DM 236/89 art. 4.3	
Luce netta delle porte interne almeno uguale a 75 cm	SI P NO	D.P.R. 503/96 art. 15 DM 236/89 artt. 4.1.1 e 8.1.1	
Corridoi dotati di illuminazione sufficiente	SI P NO		

Arredamento, sussidi didattici e attrezzature utilizzabili anche da persone con difficoltà motorie/sensoriali	SI P NO	D.P.R. 503/96 artt. 15 e 23 DM 236/89 artt. 4.1.4, 4.1.9 e 8.1.4, 8.1.9	
Presenza di arredo che crea ostacolo o strozzature	SI P NO	D.P.R. 503/96 artt. 15 e 23 DM 236/89 artt. 4.1.4 e 8.1.4	

**ALTRO**

**E' stato approvato progetto PNRR missione 6-Salute per "Nuova realizzazione di Casa di Comunità per i servizi territoriali ASL di Bari" . P a breve inizieranno i lavori.**

**ALTRE INFORMAZIONI**

IMMOBILE VINCOLATO	NO	TIPO DI VINCOLO	_____
INTERVENTI IN CORSO	NO	QUALI	
INTERVENTI PROGRAMMATI	NO	QUALI	
ALTRO DA SEGNALARE			_____

VALUTAZIONE COMPLESSIVA ACCESSIBILITA'

**BUONA**







ELENCO : **SERVIZI SOCIALI**

N° **18**

VIA E NUMERO CIVICO : **via G.Verga n.33**

DATA RILIEVO : **24/07/2024**



ELEMENTO

RISPOSTA

RIF NORMATIVO

NOTE

PARCHEGGIO			
Parcheggi riservati in prossimità dell'accesso	SI NO	D.P.R. 503/96 art.10 DM 236/89 artt. 4.2.3 e 8.2.3	
Segnaletica orizzontale e verticale conforme	SI NO	D.P.R. 503/96 art.10 DM 236/89 artt. 4.2.3 e 8.2.3	
Parcheggio riservato raccordato o complanare ad un percorso pedonale in piano	SI NO	D.P.R. 503/96 art.10 DM 236/89 artt. 4.2.3 e 8.2.3	
ACCESSI ESTERNI			
Percorso di avvicinamento con presenza di ostacoli pesanti o leggeri	SI NO		
Percorso interno di eventuali giardini/cortili di pertinenza adeguato, di larghezza minima di 150 cm	SI NO		Assenza di cortile/giardini di pertinenza
Percorso interno di eventuali giardini/cortili di pertinenza con pavimentazione compatta e piano di calpestio regolare	SI NO	D.P.R. 503/96 art.15 DM 236/89 artt. 4.2 e 8.2	
Pavimentazione esterna di accesso in buono stato, compatta, con piano di calpestio regolare e privo di sconessioni	SI NO	D.P.R. 503/96 art.15 DM 236/89 art. 8.2.2	
Zona antistante e retrostante porta d'ingresso complanare e con profondità $\geq 135 \times 135 / 140$ cm	SI NO	D.P.R. 503/96 art.15 DM 236/89 artt. 4.1.1 e 8.1.1	
Necessità di prevedere la realizzazione di una rampa per il superamento di un dislivello massimo di 50 cm per accedere	SI NO	D.P.R. 503/96 art.15 DM 236/89 artt. 4.1.1 e 8.1.1	
Necessità di inserire una piattaforma elevatrice o un servoscala per accedere	SI NO	D.P.R. 503/96 art.15 DM 236/89 artt. 4.1.1 e 8.1.2	

Necessità di prevedere la sostituzione delle eventuali rampe esistenti	SI NO <input checked="" type="checkbox"/>	D.P.R. 503/96 art.15 DM 236/89 artt. 4.1.1 e 8.1.1	
Ingresso all'edificio con luce netta minima di 80 cm	SI NO <input checked="" type="checkbox"/>	D.P.R. 503/96 art.15 DM 236/89 artt. 4.1.1 e 8.1.1	
Segnaletica adeguata, esauriente e facilmente leggibile	SI NO <input checked="" type="checkbox"/>	D.P.R. 503/96 artt.15 e 17 DM 236/89 artt. 4.3, 4.1.5 e 8.1.5	
<b>SERVIZI IGIENICI</b>			
Struttura dotata di almeno un servizio igienico per disabili con caratteristiche dimensionali adeguate	SI <input checked="" type="checkbox"/> NO	D.P.R. 503/96 art. 15 DM 236/89 artt. 4.1.6 e 8.1.6	
Servizi igienici per disabili adeguatamente segnalati tramite dispositivi luminosi acustici e tattili ecc., per una loro facile individuazione	SI NO <input checked="" type="checkbox"/>		<i>Necessità di segnaletica adeguata</i>
Sanitari e accessori presente e funzionanti	SI <input checked="" type="checkbox"/> NO	D.P.R. 503/96 art. 15 DM 236/89 artt. 4.1.6 e 8.1.6	
Presenza di docce accessibili negli impianti sportivi (comprese palestre scolastiche)	SI NO <input checked="" type="checkbox"/>	D.P.R. 503/96 art. 15 DM 236/89 artt. 4.1.6 e 8.1.6	
Sanitari di dimensioni e distanze previste dalla norma	SI <input checked="" type="checkbox"/> NO	D.P.R. 503/96 art. 15 DM 236/89 artt. 4.1.6 e 8.1.6	
<b>SPAZIO DI RELAZIONE</b>			
Idoneità dello spazio di relazione	SI <input checked="" type="checkbox"/> NO		
<b>COLLEGAMENTI VERTICALI -CORPO SCALA-</b>			
Necessità di prevedere un sistema di sollevamento per il raggiungimento dei vari livelli dell'edificio	SI NO <input checked="" type="checkbox"/>	D.P.R. 503/96 artt. 13, 15 DM 236/89 artt. 4.1.12, 4.1.13, 8.1.12 e 8.1.13	
Ascensore con requisiti minimi, 120 cm profondità x 80 cm larghezza	SI <input checked="" type="checkbox"/> NO	D.P.R. 503/96 artt. 13, 15 DM 236/89 artt. 4.1.12, 4.1.13, 8.1.12 e 8.1.13	
Porta dell'eventuale ascensore di dimensioni minime di 75 cm e posta sul lato corto	SI <input checked="" type="checkbox"/> NO	236/89 artt. 4.1.12, 4.1.13, 8.1.12 e 8.1.13	
Presenza di sconessioni e sdruccevolezza sulla finitura della pavimentazione del corpo scala	SI NO <input checked="" type="checkbox"/>	D.P.R. 503/96 artt. 7, 13, 15 DM 236/89 artt. 4.1.10 e 8.1.10	

Necessità di dotare il corpo scala di un parapetto (h cm 100 da terra)	SI NO <input checked="" type="checkbox"/>	D.P.R. 503/96 artt. 7, 13, 15 DM 236/89 artt. 4.1.10 e 8.1.10	
Illuminazione corpo scala sufficiente	SI <input checked="" type="checkbox"/> NO	D.P.R. 503/96 artt. 7, 13, 15 DM 236/89 artt. 4.1.10 e 8.1.10	
Gradini delle scale con caratteristiche conformi ai requisiti richiesti dalla norma (rapportoalzata/pedata, larg. 120 cm, fasce antiscivolo. Fasce 30 cm inizio e fine rampa)	SI <input checked="" type="checkbox"/> NO	D.P.R. 503/96 artt. 7, 13, 15 DM 236/89 artt. 4.1.10 e 8.1.10	
<b>PERCORSI INTERNI</b>			
Pavimentazione degradata, sconnessa e sdruciolevole	SI NO <input checked="" type="checkbox"/>	D.P.R. 503/96 art. 15 DM 236/89 artt. 4.1.2, 4.1.11, 8.1.2 e 8.1.11	<i>Necessità di potenziare tali dotazioni</i>
Presenza di fasce a pavimento	SI NO <input checked="" type="checkbox"/>		
Necessità di prevedere l'inserimento di una rampa per il superamento dei gradini ortogonali al percorso pedonale	SI NO <input checked="" type="checkbox"/>	D.P.R. 503/96 art. 15 DM 236/89 artt. 4.1.2, 4.1.11, 8.1.2 e 8.1.11	
Necessità di prevedere la sostituzione delle eventuali rampe esistenti	SI NO <input checked="" type="checkbox"/>	D.P.R. 503/96 art. 15 DM 236/89 artt. 4.1.2, 4.1.11, 8.1.2 e 8.1.11	
Larghezza corridoi adeguati	SI <input checked="" type="checkbox"/> NO		
Segnaletica informativa e di sicurezza adeguata, esauriente e facilmente leggibile	SI NO <input checked="" type="checkbox"/>	D.P.R. 503/96 artt. 1, 15 e 17 DM 236/89 art. 4.3	<i>Necessità di potenziare tali dotazioni</i>
Luce netta delle porte interne almeno uguale a 75 cm	SI <input checked="" type="checkbox"/> NO	D.P.R. 503/96 art. 15 DM 236/89 artt. 4.1.1 e 8.1.1	
Corridoi dotati di illuminazione sufficiente	SI <input checked="" type="checkbox"/> NO		

Arredamento, sussidi didattici e attrezzature utilizzabili anche da persone con difficoltà motorie/sensoriali	SI <input checked="" type="checkbox"/> NO	D.P.R. 503/96 artt. 15 e 23 DM 236/89 artt. 4.1.4, 4.1.9 e 8.1.4, 8.1.9	
Presenza di arredo che crea ostacolo o strozzature	SI NO <input checked="" type="checkbox"/>	D.P.R. 503/96 artt. 15 e 23 DM 236/89 artt. 4.1.4 e 8.1.4	
<b>ALTRO</b>			
<input checked="" type="checkbox"/> Attualmente sono in corso i lavori di adeguamento e riqualificazione dell'immobile al piano primo.			



## ALTRE INFORMAZIONI

IMMOBILE VINCOLATO	NO	TIPO DI VINCOLO	_____
INTERVENTI IN CORSO	<b>SI</b>	QUALI	
INTERVENTI PROGRAMATI	NO	QUALI	
ALTRO DA SEGNALARE			_____

VALUTAZIONE COMPLESSIVA ACCESSIBILITA'

**BUONA**

**DOCUMENTAZIONE FOTOGRAFICA**

NON EFFETTUATA IN FASE DI  
SOPRALLUOGO PER LAVORI IN CORSO

P.E.B.A.  
PIANO DI ELIMINAZIONE DELLE BARRIERE ARCHITETTONICHE  
Elenco Edifici



SCHEDA RILIEVO DELLE BARRIERE - EDIFICI

ELENCO : SEDE C.C.R

N° 19

VIA E NUMERO CIVICO : via Europa Unita s.n

DATA RILIEVO : 24/07/2024



ELEMENTO

RISPOSTA

RIF NORMATIVO

NOTE

PARCHEGGIO			
Parcheggi riservati in prossimità dell'accesso	SI NO ■	D.P.R. 503/96 art.10 DM 236/89 artt. 4.2.3 e 8.2.3	<i>Necessità di realizzare parcheggio in prossimità</i>
Segnaletica orizzontale e verticale conforme	SI NO ■	D.P.R. 503/96 art.10 DM 236/89 artt. 4.2.3 e 8.2.3	
Parcheggio riservato raccordato o complanare ad un percorso pedonale in piano	SI NO ■	D.P.R. 503/96 art.10 DM 236/89 artt. 4.2.3 e 8.2.3	
ACCESSI ESTERNI			
Percorso di avvicinamento con presenza di ostacoli pesanti o leggeri	SI NO ■		
Percorso interno di eventuali giardini/cortili di pertinenza adeguato, di larghezza minima di 150 cm	SI ■ NO		
Percorso interno di eventuali giardini/cortili di pertinenza con pavimentazione compatta e piano di calpestio regolare	SI ■ NO	D.P.R. 503/96 art.15 DM 236/89 artt. 4.2 e 8.2	
Pavimentazione esterna di accesso in buono stato, compatta, con piano di calpestio regolare e privo di sconnessioni	SI NO ■	D.P.R. 503/96 art.15 DM 236/89 art. 8.2.2	<i>Presenza di sconnessioni</i>
Zona antistante e retrostante porta d'ingresso complanare e con profondità ≥135x135/140 cm	SI ■ NO	D.P.R. 503/96 art.15 DM 236/89 artt. 4.1.1 e 8.1.1	
Necessità di prevedere la realizzazione di una rampa per il superamento di un dislivello massimo di 50 cm per accedere	SI ■ NO	D.P.R. 503/96 art.15 DM 236/89 artt. 4.1.1 e 8.1.1	<i>Presenza di dislivello</i>
Necessità di inserire una piattaforma elevatrice o un servoscala per accedere	SI NO ■	D.P.R. 503/96 art.15 DM 236/89 artt. 4.1.1 e 8.1.2	

Necessità di prevedere la sostituzione delle eventuali rampe esistenti	SI NO ■	D.P.R. 503/96 art.15 DM 236/89 artt. 4.1.1 e 8.1.1	
Ingresso all'edificio con luce netta minima di 80 cm	SI NO ■	D.P.R. 503/96 art.15 DM 236/89 artt. 4.1.1 e 8.1.1	
Segnaletica adeguata, esauriente e facilmente leggibile	SI NO ■	D.P.R. 503/96 artt.15 e 17 DM 236/89 artt. 4.3, 4.1.5 e 8.1.5	<i>Necessità di adeguare la segnaletica</i>
<b>SERVIZI IGIENICI</b>			
Struttura dotata di almeno un servizio igienico per disabili con caratteristiche dimensionali adeguate	SI ■ NO	D.P.R. 503/96 art. 15 DM 236/89 artt. 4.1.6 e 8.1.6	
Servizi igienici per disabili adeguatamente segnalati tramite dispositivi luminosi acustici e tattili ecc., per una loro facile individuazione	SI NO ■		
Sanitari e accessori presente e funzionanti	SI ■ NO	D.P.R. 503/96 art. 15 DM 236/89 artt. 4.1.6 e 8.1.6	
Presenza di docce accessibili negli impianti sportivi (comprese palestre scolastiche)	SI NO ■	D.P.R. 503/96 art. 15 DM 236/89 artt. 4.1.6 e 8.1.6	
Sanitari di dimensioni e distanze previste dalla norma	SI ■ NO	D.P.R. 503/96 art. 15 DM 236/89 artt. 4.1.6 e 8.1.6	
<b>SPAZIO DI RELAZIONE</b>			
Idoneità dello spazio di relazione	SI ■ NO		
<b>COLLEGAMENTI VERTICALI -CORPO SCALA-</b>			
Necessità di prevedere un sistema di sollevamento per il raggiungimento dei vari livelli dell'edificio	SI NO	D.P.R. 503/96 artt. 13, 15 DM 236/89 artt. 4.1.12, 4.1.13, 8.1.12 e 8.1.13	
Ascensore con requisiti minimi, 120 cm profondità x 80 cm larghezza	SI NO	D.P.R. 503/96 artt. 13, 15 DM 236/89 artt. 4.1.12, 4.1.13, 8.1.12 e 8.1.13	
Porta dell'eventuale ascensore di dimensioni minime di 75 cm e posta sul lato corto	SI NO	236/89 artt. 4.1.12, 4.1.13, 8.1.12 e 8.1.13	
Presenza di sconnessioni e sdruccevolezza sulla finitura della pavimentazione del corpo scala	SI NO	D.P.R. 503/96 artt. 7, 13, 15 DM 236/89 artt. 4.1.10 e 8.1.10	

Necessità di dotare il corpo scala di un parapetto (h cm 100 da terra)	SI NO	D.P.R. 503/96 artt. 7, 13, 15 DM 236/89 artt. 4.1.10 e 8.1.10	
Illuminazione corpo scala sufficiente	SI NO	D.P.R. 503/96 artt. 7, 13, 15 DM 236/89 artt. 4.1.10 e 8.1.10	
Gradini delle scale con caratteristiche conformi ai requisiti richiesti dalla norma (rapportoalzata/pedata, larg. 120 cm, fasce antiscivolo. Fasce 30 cm inizio e fine rampa)	SI NO	D.P.R. 503/96 artt. 7, 13, 15 DM 236/89 artt. 4.1.10 e 8.1.10	
<b>PERCORSI INTERNI</b>			
Pavimentazione degradata, sconnessa e sdruciolevole	SI NO ■	D.P.R. 503/96 art. 15 DM 236/89 artt. 4.1.2, 4.1.11, 8.1.2 e 8.1.11	
Presenza di fasce a pavimento	SI NO ■		
Necessità di prevedere l'inserimento di una rampa per il superamento dei gradini ortogonali al percorso pedonale	SI ■ NO	D.P.R. 503/96 art. 15 DM 236/89 artt. 4.1.2, 4.1.11, 8.1.2 e 8.1.11	<i>Necessità di inserire rampetta di accesso all'area accoglienza utenti</i>
Necessità di prevedere la sostituzione delle eventuali rampe esistenti	SI NO	D.P.R. 503/96 art. 15 DM 236/89 artt. 4.1.2, 4.1.11, 8.1.2 e 8.1.11	
Larghezza corridoi adeguati	SI ■ NO		
Segnaletica informativa e di sicurezza adeguata, esauriente e facilmente leggibile	SI NO	D.P.R. 503/96 artt. 1, 15 e 17 DM 236/89 art. 4.3	<i>Necessità di potenziare tali dotazioni</i>
Luce netta delle porte interne almeno uguale a 75 cm	SI ■ NO	D.P.R. 503/96 art. 15 DM 236/89 artt. 4.1.1 e 8.1.1	
Corridoi dotati di illuminazione sufficiente	SI NO		

Arredamento, sussidi didattici e attrezzature utilizzabili anche da persone con difficoltà motorie/sensoriali	SI NO	D.P.R. 503/96 artt. 15 e 23 DM 236/89 artt. 4.1.4, 4.1.9 e 8.1.4, 8.1.9	
Presenza di arredo che crea ostacolo o strozzature	SI NO	D.P.R. 503/96 artt. 15 e 23 DM 236/89 artt. 4.1.4 e 8.1.4	

#### ALTRO

Il centro C.C.R è costituito da n.2 container prefabbricati , dotati di area accoglienza utenti e servizi igienici per disabili/avventori.



**ALTRE INFORMAZIONI**

IMMOBILE VINCOLATO	NO	TIPO DI VINCOLO	_____
INTERVENTI IN CORSO	NO	QUALI	
INTERVENTI PROGRAMMATI	NO	QUALI	
ALTRO DA SEGNALARE			_____

VALUTAZIONE COMPLESSIVA ACCESSIBILITA'

**DISCRETA**

# DOCUMENTAZIONE FOTOGRAFICA

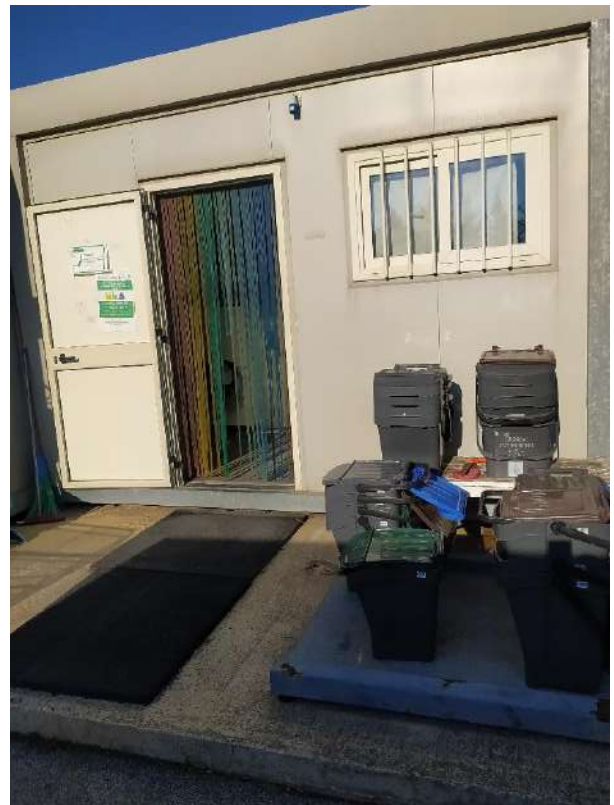

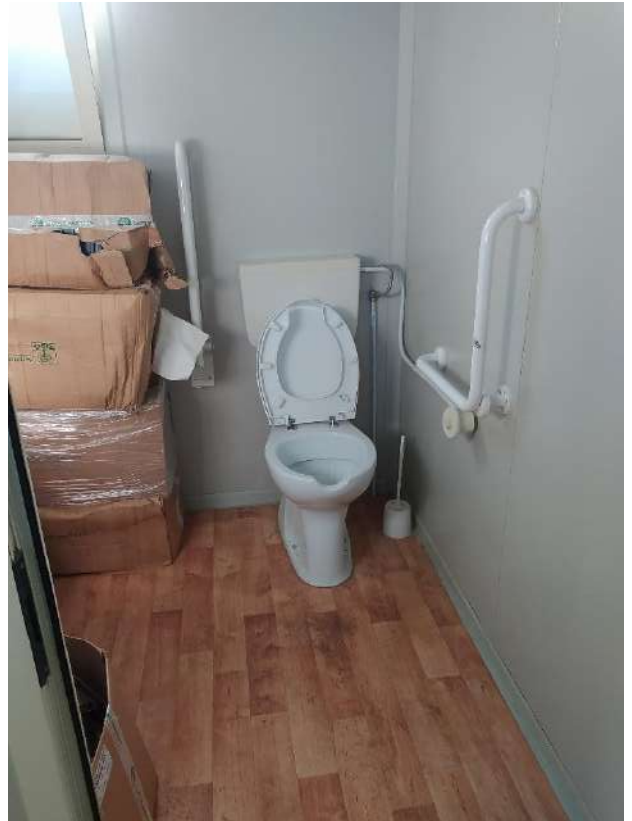



**P.E.B.A.**

**PIANO DI ELIMINAZIONE DELLE BARRIERE ARCHITETTONICHE**  
**Elenco Edifici**



**SCHEDA RILIEVO DELLE BARRIERE - EDIFICI**

ELENCO : **TEATRO 'EX-PALATOUR PERLA'**



N° **20**

VIA E NUMERO CIVICO : **Largo R. dell'Andro s.n**

DATA RILIEVO : **24/07/2024**



ELEMENTO

RISPOSTA

RIF NORMATIVO

NOTE

PARCHEGGIO			
Parcheggi riservati in prossimità dell'accesso	SI NO	D.P.R. 503/96 art.10 DM 236/89 artt. 4.2.3 e 8.2.3	
Segnaletica orizzontale e verticale conforme	SI NO	D.P.R. 503/96 art.10 DM 236/89 artt. 4.2.3 e 8.2.3	
Parcheggio riservato raccordato o complanare ad un percorso pedonale in piano	SI NO	D.P.R. 503/96 art.10 DM 236/89 artt. 4.2.3 e 8.2.3	
ACCESSI ESTERNI			
Percorso di avvicinamento con presenza di ostacoli pesanti o leggeri	SI NO		
Percorso interno di eventuali giardini/cortili di pertinenza adeguato, di larghezza minima di 150 cm	SI NO		
Percorso interno di eventuali giardini/cortili di pertinenza con pavimentazione compatta e piano di calpestio regolare	SI NO	D.P.R. 503/96 art.15 DM 236/89 artt. 4.2 e 8.2	
Pavimentazione esterna di accesso in buono stato, compatta, con piano di calpestio regolare e privo di sconessioni	SI NO	D.P.R. 503/96 art.15 DM 236/89 art. 8.2.2	
Zona antistante e retrostante porta d'ingresso complanare e con profondità $\geq 135 \times 135 / 140$ cm	SI NO	D.P.R. 503/96 art.15 DM 236/89 artt. 4.1.1 e 8.1.1	
Necessità di prevedere la realizzazione di una rampa per il superamento di un dislivello massimo di 50 cm per accedere	SI NO	D.P.R. 503/96 art.15 DM 236/89 artt. 4.1.1 e 8.1.1	
Necessità di inserire una piattaforma elevatrice o un servoscala per accedere	SI NO	D.P.R. 503/96 art.15 DM 236/89 artt. 4.1.1 e 8.1.2	



Necessità di prevedere la sostituzione delle eventuali rampe esistenti	SI NO	D.P.R. 503/96 art.15 DM 236/89 artt. 4.1.1 e 8.1.1	
Ingresso all'edificio con luce netta minima di 80 cm	SI <input type="checkbox"/> NO	D.P.R. 503/96 art.15 DM 236/89 artt. 4.1.1 e 8.1.1	
Segnaletica adeguata, esauriente e facilmente leggibile	SI <input type="checkbox"/> NO	D.P.R. 503/96 artt.15 e 17 DM 236/89 artt. 4.3, 4.1.5 e 8.1.5	
<b>SERVIZI IGIENICI</b>			
Struttura dotata di almeno un servizio igienico per disabili con caratteristiche dimensionali adeguate	SI <input type="checkbox"/> NO	D.P.R. 503/96 art. 15 DM 236/89 artt. 4.1.6 e 8.1.6	
Servizi igienici per disabili adeguatamente segnalati tramite dispositivi luminosi acustici e tattili ecc., per una loro facile individuazione	SI <input type="checkbox"/> NO		
Sanitari e accessori presente e funzionanti	SI <input type="checkbox"/> NO	D.P.R. 503/96 art. 15 DM 236/89 artt. 4.1.6 e 8.1.6	
Presenza di docce accessibili negli impianti sportivi (comprese palestre scolastiche)	SI NO	D.P.R. 503/96 art. 15 DM 236/89 artt. 4.1.6 e 8.1.6	
Sanitari di dimensioni e distanze previste dalla norma	SI <input type="checkbox"/> NO	D.P.R. 503/96 art. 15 DM 236/89 artt. 4.1.6 e 8.1.6	
<b>SPAZIO DI RELAZIONE</b>			
Idoneità dello spazio di relazione	SI <input type="checkbox"/> NO		
<b>COLLEGAMENTI VERTICALI -CORPO SCALA-</b>			
Necessità di prevedere un sistema di sollevamento per il raggiungimento dei vari livelli dell'edificio	SI NO	D.P.R. 503/96 artt. 13, 15 DM 236/89 artt. 4.1.12, 4.1.13, 8.1.12 e 8.1.13	
Ascensore con requisiti minimi, 120 cm profondità x 80 cm larghezza	SI NO	D.P.R. 503/96 artt. 13, 15 DM 236/89 artt. 4.1.12, 4.1.13, 8.1.12 e 8.1.13	
Porta dell'eventuale ascensore di dimensioni minime di 75 cm e posta sul lato corto	SI NO	236/89 artt. 4.1.12, 4.1.13, 8.1.12 e 8.1.13	
Presenza di sconessioni e sdruccevolezza sulla finitura della pavimentazione del corpo scala	SI NO	D.P.R. 503/96 artt. 7, 13, 15 DM 236/89 artt. 4.1.10 e 8.1.10	

Necessità di dotare il corpo scala di un parapetto (h cm 100 da terra)	SI NO	D.P.R. 503/96 artt. 7, 13, 15 DM 236/89 artt. 4.1.10 e 8.1.10	
Illuminazione corpo scala sufficiente	SI NO	D.P.R. 503/96 artt. 7, 13, 15 DM 236/89 artt. 4.1.10 e 8.1.10	
Gradini delle scale con caratteristiche conformi ai requisiti richiesti dalla norma (rapportoalzata/pedata, larg. 120 cm, fasce antiscivolo. Fasce 30 cm inizio e fine rampa)	SI NO	D.P.R. 503/96 artt. 7, 13, 15 DM 236/89 artt. 4.1.10 e 8.1.10	
<b>PERCORSI INTERNI</b>			
Pavimentazione degradata, sconnessa e sdruciolevole	SI NO <input type="checkbox"/>	D.P.R. 503/96 art. 15 DM 236/89 artt. 4.1.2, 4.1.11, 8.1.2 e 8.1.11	
Presenza di fasce a pavimento	SI <input type="checkbox"/> NO		
Necessità di prevedere l'inserimento di una rampa per il superamento dei gradini ortogonali al percorso pedonale	SI NO	D.P.R. 503/96 art. 15 DM 236/89 artt. 4.1.2, 4.1.11, 8.1.2 e 8.1.11	
Necessità di prevedere la sostituzione delle eventuali rampe esistenti	SI NO	D.P.R. 503/96 art. 15 DM 236/89 artt. 4.1.2, 4.1.11, 8.1.2 e 8.1.11	
Larghezza corridoi adeguati	SI <input type="checkbox"/> NO		
Segnaletica informativa e di sicurezza adeguata, esauriente e facilmente leggibile	SI NO	D.P.R. 503/96 artt. 1, 15 e 17 DM 236/89 art. 4.3	
Luce netta delle porte interne almeno uguale a 75 cm	SI <input type="checkbox"/> NO	D.P.R. 503/96 art. 15 DM 236/89 artt. 4.1.1 e 8.1.1	
Corridoi dotati di illuminazione sufficiente	SI <input type="checkbox"/> NO		

Arredamento, sussidi didattici e attrezzature utilizzabili anche da persone con difficoltà motorie/sensoriali	SI <input type="checkbox"/> NO	D.P.R. 503/96 artt. 15 e 23 DM 236/89 artt. 4.1.4, 4.1.9 e 8.1.4, 8.1.9	
Presenza di arredo che crea ostacolo o strozzature	SI NO	D.P.R. 503/96 artt. 15 e 23 DM 236/89 artt. 4.1.4 e 8.1.4	

**ALTRO**

**Attualmente sono in corso i lavori di "Riqualificazione del teatro con ampliamento dell' edificio destinato a servizi su lotto destinato ad attrezzature culturali e per lo spettacolo " da parte della società concessionaria "Musicaeparole srl"**

## ALTRE INFORMAZIONI

IMMOBILE VINCOLATO	NO	TIPO DI VINCOLO	_____
INTERVENTI IN CORSO	<b>SI</b>	QUALI	<b>VEDI NOTE</b>
INTERVENTI PROGRAMATI	NO	QUALI	
ALTRO DA SEGNALARE			_____

VALUTAZIONE COMPLESSIVA ACCESSIBILITA'

**BUONA**

**DOCUMENTAZIONE FOTOGRAFICA**

NON EFFETTUATA IN FASE DI  
SOPRALLUOGO PER LAVORI IN CORSO

P.E.B.A.  
PIANO DI ELIMINAZIONE DELLE BARRIERE ARCHITETTONICHE  
Elenco Edifici



SCHEDA RILIEVO DELLE BARRIERE - EDIFICI

ELENCO : **CANILE COMUNALE ' IL GIARDINO DI SISSI'**

N° **21**

VIA E NUMERO CIVICO : **strada vicinale Pagano s.n**

DATA RILIEVO : **24/07/2024**



ELEMENTO

RISPOSTA

RIF NORMATIVO

NOTE

PARCHEGGIO			
Parcheggi riservati in prossimità dell'accesso	SI NO ■	D.P.R. 503/96 art.10 DM 236/89 artt. 4.2.3 e 8.2.3	<i>Necessità di realizzare parcheggio in prossimità</i>
Segnaletica orizzontale e verticale conforme	SI NO ■	D.P.R. 503/96 art.10 DM 236/89 artt. 4.2.3 e 8.2.3	
Parcheggio riservato raccordato o complanare ad un percorso pedonale in piano	SI NO ■	D.P.R. 503/96 art.10 DM 236/89 artt. 4.2.3 e 8.2.3	
ACCESSI ESTERNI			
Percorso di avvicinamento con presenza di ostacoli pesanti o leggeri	SI NO ■		
Percorso interno di eventuali giardini/cortili di pertinenza adeguato, di larghezza minima di 150 cm	SI ■ NO		
Percorso interno di eventuali giardini/cortili di pertinenza con pavimentazione compatta e piano di calpestio regolare	SI ■ NO	D.P.R. 503/96 art.15 DM 236/89 artt. 4.2 e 8.2	
Pavimentazione esterna di accesso in buono stato, compatta, con piano di calpestio regolare e privo di sconessioni	SI ■ NO	D.P.R. 503/96 art.15 DM 236/89 art. 8.2.2	
Zona antistante e retrostante porta d'ingresso complanare e con profondità $\geq 135 \times 135 / 140$ cm	SI ■ NO	D.P.R. 503/96 art.15 DM 236/89 artt. 4.1.1 e 8.1.1	
Necessità di prevedere la realizzazione di una rampa per il superamento di un dislivello massimo di 50 cm per accedere	SI ■ NO	D.P.R. 503/96 art.15 DM 236/89 artt. 4.1.1 e 8.1.1	
Necessità di inserire una piattaforma elevatrice o un servoscala per accedere	SI NO ■	D.P.R. 503/96 art.15 DM 236/89 artt. 4.1.1 e 8.1.2	



Necessità di prevedere la sostituzione delle eventuali rampe esistenti	SI NO ■	D.P.R. 503/96 art.15 DM 236/89 artt. 4.1.1 e 8.1.1	
Ingresso all'edificio con luce netta minima di 80 cm	SI NO ■	D.P.R. 503/96 art.15 DM 236/89 artt. 4.1.1 e 8.1.1	
Segnaletica adeguata, esauriente e facilmente leggibile	SI NO ■	D.P.R. 503/96 artt.15 e 17 DM 236/89 artt. 4.3, 4.1.5 e 8.1.5	<i>Necessità di segnaletica adeguata</i>
<b>SERVIZI IGIENICI</b>			
Struttura dotata di almeno un servizio igienico per disabili con caratteristiche dimensionali adeguate	SI NO ■	D.P.R. 503/96 art. 15 DM 236/89 artt. 4.1.6 e 8.1.6	<i>Assenza di servizi igienici per disabili</i>
Servizi igienici per disabili adeguatamente segnalati tramite dispositivi luminosi acustici e tattili ecc., per una loro facile individuazione	SI NO ■		
Sanitari e accessori presente e funzionanti	SI NO ■	D.P.R. 503/96 art. 15 DM 236/89 artt. 4.1.6 e 8.1.6	
Presenza di docce accessibili negli impianti sportivi (comprese palestre scolastiche)	SI NO	D.P.R. 503/96 art. 15 DM 236/89 artt. 4.1.6 e 8.1.6	
Sanitari di dimensioni e distanze previste dalla norma	SI NO ■	D.P.R. 503/96 art. 15 DM 236/89 artt. 4.1.6 e 8.1.6	
<b>SPAZIO DI RELAZIONE</b>			
Idoneità dello spazio di relazione	SI ■ NO		
<b>COLLEGAMENTI VERTICALI -CORPO SCALA-</b>			
Necessità di prevedere un sistema di sollevamento per il raggiungimento dei vari livelli dell'edificio	SI NO	D.P.R. 503/96 artt. 13, 15 DM 236/89 artt. 4.1.12, 4.1.13, 8.1.12 e 8.1.13	
Ascensore con requisiti minimi, 120 cm profondità x 80 cm larghezza	SI NO	D.P.R. 503/96 artt. 13, 15 DM 236/89 artt. 4.1.12, 4.1.13, 8.1.12 e 8.1.13	
Porta dell'eventuale ascensore di dimensioni minime di 75 cm e posta sul lato corto	SI NO	236/89 artt. 4.1.12, 4.1.13, 8.1.12 e 8.1.13	
Presenza di sconessioni e sdruccevolezza sulla finitura della pavimentazione del corpo scala	SI NO	D.P.R. 503/96 artt. 7, 13, 15 DM 236/89 artt. 4.1.10 e 8.1.10	

Necessità di dotare il corpo scala di un parapetto (h cm 100 da terra)	SI NO	D.P.R. 503/96 artt. 7, 13, 15 DM 236/89 artt. 4.1.10 e 8.1.10	
Illuminazione corpo scala sufficiente	SI NO	D.P.R. 503/96 artt. 7, 13, 15 DM 236/89 artt. 4.1.10 e 8.1.10	
Gradini delle scale con caratteristiche conformi ai requisiti richiesti dalla norma (rapportoalzata/pedata, larg. 120 cm, fasce antiscivolo. Fasce 30 cm inizio e fine rampa)	SI NO	D.P.R. 503/96 artt. 7, 13, 15 DM 236/89 artt. 4.1.10 e 8.1.10	
<b>PERCORSI INTERNI</b>			
Pavimentazione degradata, sconnessa e sdruciolevole	SI ■ NO	D.P.R. 503/96 art. 15 DM 236/89 artt. 4.1.2, 4.1.11, 8.1.2 e 8.1.11	<i>Presenza di sconnessioni</i>
Presenza di fasce a pavimento	SI NO ■		<i>Necessità di potenziare tali dotazioni</i>
Necessità di prevedere l'inserimento di una rampa per il superamento dei gradini ortogonali al percorso pedonale	SI NO ■	D.P.R. 503/96 art. 15 DM 236/89 artt. 4.1.2, 4.1.11, 8.1.2 e 8.1.11	
Necessità di prevedere la sostituzione delle eventuali rampe esistenti	SI NO ■	D.P.R. 503/96 art. 15 DM 236/89 artt. 4.1.2, 4.1.11, 8.1.2 e 8.1.11	
Larghezza corridoi adeguati	SI ■ NO		
Segnaletica informativa e di sicurezza adeguata, esauriente e facilmente leggibile	SI NO ■	D.P.R. 503/96 artt. 1, 15 e 17 DM 236/89 art. 4.3	<i>Necessità di potenziare tali dotazioni</i>
Luce netta delle porte interne almeno uguale a 75 cm	SI ■ NO	D.P.R. 503/96 art. 15 DM 236/89 artt. 4.1.1 e 8.1.1	
Corridoi dotati di illuminazione sufficiente	SI NO ■		

Arredamento, sussidi e attrezzature utilizzabili anche da persone con difficoltà motorie/sensoriali	SI NO	D.P.R. 503/96 artt. 15 e 23 DM 236/89 artt. 4.1.4, 4.1.9 e 8.1.4, 8.1.9	
Presenza di arredo che crea ostacolo o strozzature	SI NO ■	D.P.R. 503/96 artt. 15 e 23 DM 236/89 artt. 4.1.4 e 8.1.4	

#### ALTRO

La struttura attualmente è in cattivo stato di manutenzione e si riscontrano stati di grave degrado (porte, muretti, grate, sanitari ed arredi vari) che inficiano la salubrità e la sicurezza sia del personale addetto sia degli avventori, in maggior misura se disabili e per gli animali ospitati. Gli spazi di relazione ivi compresi i percorsi di collegamento ai box-cucce che alla zona ambulatorio/cura-somministrazione cibo sono in cattivo stato di conservazione. Mancanza di servizi igienici per disabili.

**ALTRE INFORMAZIONI**

IMMOBILE VINCOLATO	NO	TIPO DI VINCOLO	-
INTERVENTI IN CORSO	NO	QUALI	
INTERVENTI PROGRAMATI	NO	QUALI	
ALTRO DA SEGNALARE			<hr/>

VALUTAZIONE COMPLESSIVA ACCESSIBILITA'

**LIMITATA**

# DOCUMENTAZIONE FOTOGRAFICA

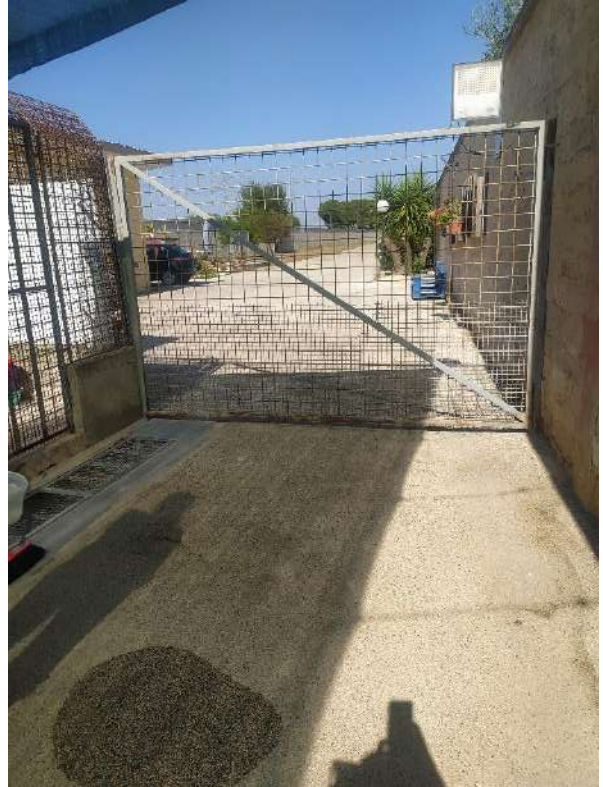



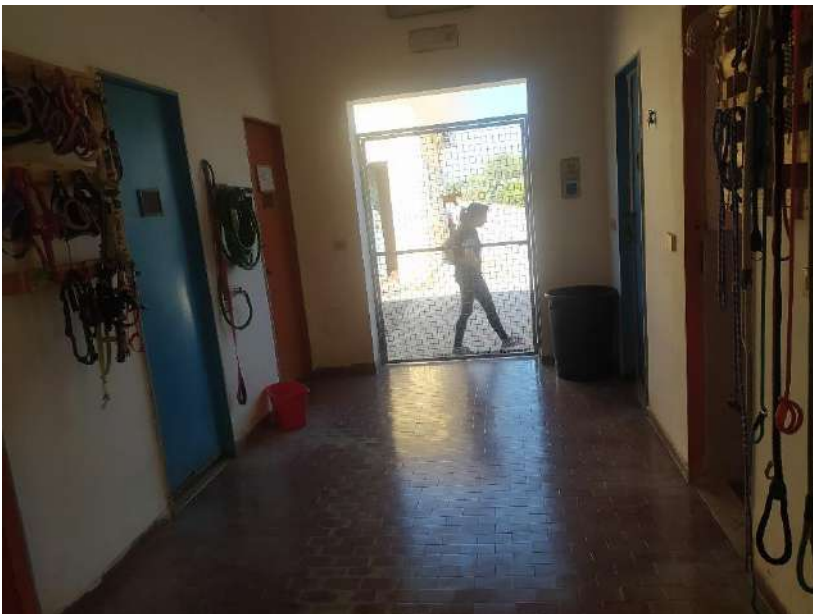
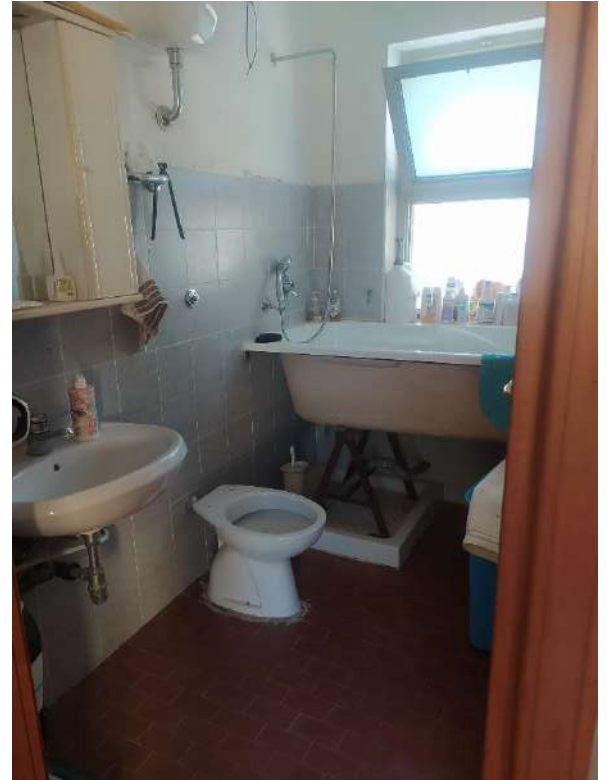



Necessità di prevedere la sostituzione delle eventuali rampe esistenti	SI NO ■	D.P.R. 503/96 art.15 DM 236/89 artt. 4.1.1 e 8.1.1	<i>Necessità di adeguare/o sostituire la rampa di accesso alla sede</i>
Ingresso all'edificio con luce netta minima di 80 cm	SI NO ■	D.P.R. 503/96 art.15 DM 236/89 artt. 4.1.1 e 8.1.1	
Segnaletica adeguata, esauriente e facilmente leggibile	SI NO ■	D.P.R. 503/96 artt.15 e 17 DM 236/89 artt. 4.3, 4.1.5 e 8.1.5	<i>Necessità di segnaletica adeguata</i>
<b>SERVIZI IGIENICI</b>			
Struttura dotata di almeno un servizio igienico per disabili con caratteristiche dimensionali adeguate	SI NO ■	D.P.R. 503/96 art. 15 DM 236/89 artt. 4.1.6 e 8.1.6	<i>Assenza di servizi igienici per disabili</i>
Servizi igienici per disabili adeguatamente segnalati tramite dispositivi luminosi acustici e tattili ecc., per una loro facile individuazione	SI NO ■		
Sanitari e accessori presente e funzionanti	SI NO ■	D.P.R. 503/96 art. 15 DM 236/89 artt. 4.1.6 e 8.1.6	
Presenza di docce accessibili negli impianti sportivi (comprese palestre scolastiche)	SI NO	D.P.R. 503/96 art. 15 DM 236/89 artt. 4.1.6 e 8.1.6	
Sanitari di dimensioni e distanze previste dalla norma	SI NO ■	D.P.R. 503/96 art. 15 DM 236/89 artt. 4.1.6 e 8.1.6	
<b>SPAZIO DI RELAZIONE</b>			
Idoneità dello spazio di relazione	SI NO ■		
<b>COLLEGAMENTI VERTICALI -CORPO SCALA-</b>			
Necessità di prevedere un sistema di sollevamento per il raggiungimento dei vari livelli dell'edificio	SI NO	D.P.R. 503/96 artt. 13, 15 DM 236/89 artt. 4.1.12, 4.1.13, 8.1.12 e 8.1.13	
Ascensore con requisiti minimi, 120 cm profondità x 80 cm larghezza	SI NO	D.P.R. 503/96 artt. 13, 15 DM 236/89 artt. 4.1.12, 4.1.13, 8.1.12 e 8.1.13	
Porta dell'eventuale ascensore di dimensioni minime di 75 cm e posta sul lato corto	SI NO	236/89 artt. 4.1.12, 4.1.13, 8.1.12 e 8.1.13	
Presenza di sconnessioni e sdruccevolezza sulla finitura della pavimentazione del corpo scala	SI NO	D.P.R. 503/96 artt. 7, 13, 15 DM 236/89 artt. 4.1.10 e 8.1.10	

Necessità di dotare il corpo scala di un parapetto (h cm 100 da terra)	SI NO	D.P.R. 503/96 artt. 7, 13, 15 DM 236/89 artt. 4.1.10 e 8.1.10	
Illuminazione corpo scala sufficiente	SI NO	D.P.R. 503/96 artt. 7, 13, 15 DM 236/89 artt. 4.1.10 e 8.1.10	
Gradini delle scale con caratteristiche conformi ai requisiti richiesti dalla norma (rapportoalzata/pedata, larg. 120 cm, fasce antiscivolo. Fasce 30 cm inizio e fine rampa)	SI NO	D.P.R. 503/96 artt. 7, 13, 15 DM 236/89 artt. 4.1.10 e 8.1.10	
<b>PERCORSI INTERNI</b>			
Pavimentazione degradata, sconnessa e sdruciolevole	SI NO ■	D.P.R. 503/96 art. 15 DM 236/89 artt. 4.1.2, 4.1.11, 8.1.2 e 8.1.11	<i>Necessità di potenziare tali dotazioni</i>
Presenza di fasce a pavimento	SI ■ NO		
Necessità di prevedere l'inserimento di una rampa per il superamento dei gradini ortogonali al percorso pedonale	SI NO ■	D.P.R. 503/96 art. 15 DM 236/89 artt. 4.1.2, 4.1.11, 8.1.2 e 8.1.11	
Necessità di prevedere la sostituzione delle eventuali rampe esistenti	SI NO ■	D.P.R. 503/96 art. 15 DM 236/89 artt. 4.1.2, 4.1.11, 8.1.2 e 8.1.11	<i>Non ci sono dislivelli interni</i>
Larghezza corridoi adeguati	SI ■ NO		
Segnaletica informativa e di sicurezza adeguata, esauriente e facilmente leggibile	SI NO ■	D.P.R. 503/96 artt. 1, 15 e 17 DM 236/89 art. 4.3	<i>Necessità di potenziare tali dotazioni</i>
Luce netta delle porte interne almeno uguale a 75 cm	SI ■ NO	D.P.R. 503/96 art. 15 DM 236/89 artt. 4.1.1 e 8.1.1	
Corridoi dotati di illuminazione sufficiente	SI NO ■		

Arredamento, sussidi e attrezzature utilizzabili anche da persone con difficoltà motorie/sensoriali	SI NO ■	D.P.R. 503/96 artt. 15 e 23 DM 236/89 artt. 4.1.4, 4.1.9 e 8.1.4, 8.1.9	
Presenza di arredo che crea ostacolo o strozzature	SI NO ■	D.P.R. 503/96 artt. 15 e 23 DM 236/89 artt. 4.1.4 e 8.1.4	

#### ALTRO

Si segnala l'assenza dei servizi igienici per disabili, inoltre l'accessibilità dall'esterno è da adeguare per quel che riguarda la rampa esistente ed il raccordo. Assenza di parcheggio in prossimità dell'accesso alla struttura.



**ALTRE INFORMAZIONI**

IMMOBILE VINCOLATO	NO	TIPO DI VINCOLO	-
INTERVENTI IN CORSO	NO	QUALI	
INTERVENTI PROGRAMMATI	NO	QUALI	
ALTRO DA SEGNALARE			<hr/>

VALUTAZIONE COMPLESSIVA ACCESSIBILITA'	<b>LIMITATA</b>
--	-----------------

# DOCUMENTAZIONE FOTOGRAFICA





ELENCO : CAMPO SPORTIVO 'G.SCIREA'

N° 23

VIA E NUMERO CIVICO : via Caduti di Superga s.n

DATA RILIEVO : 24/07/2024



ELEMENTO

RISPOSTA

RIF NORMATIVO

NOTE

PARCHEGGIO			
Parcheggi riservati in prossimità dell'accesso	SI NO ■	D.P.R. 503/96 art.10 DM 236/89 artt. 4.2.3 e 8.2.3	<i>Necessità di realizzare parcheggio in prossimità</i>
Segnaletica orizzontale e verticale conforme	SI NO ■	D.P.R. 503/96 art.10 DM 236/89 artt. 4.2.3 e 8.2.3	
Parcheggio riservato raccordato o complanare ad un percorso pedonale in piano	SI NO ■	D.P.R. 503/96 art.10 DM 236/89 artt. 4.2.3 e 8.2.3	
ACCESSI ESTERNI			
Percorso di avvicinamento con presenza di ostacoli pesanti o leggeri	SI NO ■		
Percorso interno di eventuali giardini/cortili di pertinenza adeguato, di larghezza minima di 150 cm	SI ■ NO		<i>Accesso attuale ai disabili attraverso cancello carrabile</i>
Percorso interno di eventuali giardini/cortili di pertinenza con pavimentazione compatta e piano di calpestio regolare	SI ■ NO	D.P.R. 503/96 art.15 DM 236/89 artt. 4.2 e 8.2	
Pavimentazione esterna di accesso in buon stato, compatta, con piano di calpestio regolare e privo di sconnessioni	SI ■ NO	D.P.R. 503/96 art.15 DM 236/89 art. 8.2.2	
Zona antistante e retrostante porta d'ingresso complanare e con profondità ≥135x135/140 cm	SI ■ NO	D.P.R. 503/96 art.15 DM 236/89 artt. 4.1.1 e 8.1.1	
Necessità di prevedere la realizzazione di una rampa per il superamento di un dislivello massimo di 50 cm per accedere	SI ■ NO	D.P.R. 503/96 art.15 DM 236/89 artt. 4.1.1 e 8.1.1	<i>Necessità di realizzare una rampetta di accesso alla struttura sportiva</i>
Necessità di inserire una piattaforma elevatrice o un servoscala per accedere	SI NO ■	D.P.R. 503/96 art.15 DM 236/89 artt. 4.1.1 e 8.1.2	

Necessità di prevedere la sostituzione delle eventuali rampe esistenti	SI ■ NO	D.P.R. 503/96 art.15 DM 236/89 artt. 4.1.1 e 8.1.1	
Ingresso all'edificio con luce netta minima di 80 cm	SI ■ NO	D.P.R. 503/96 art.15 DM 236/89 artt. 4.1.1 e 8.1.1	
Segnaletica adeguata, esauriente e facilmente leggibile	SI NO ■	D.P.R. 503/96 artt.15 e 17 DM 236/89 artt. 4.3, 4.1.5 e 8.1.5	<i>Necessità di segnaletica adeguata</i>
<b>SERVIZI IGIENICI</b>			
Struttura dotata di almeno un servizio igienico per disabili con caratteristiche dimensionali adeguate	SI ■ NO	D.P.R. 503/96 art. 15 DM 236/89 artt. 4.1.6 e 8.1.6	
Servizi igienici per disabili adeguatamente segnalati tramite dispositivi luminosi acustici e tattili ecc., per una loro facile individuazione	SI NO ■		<i>Necessità di segnaletica adeguata</i>
Sanitari e accessori presente e funzionanti	SI ■ NO	D.P.R. 503/96 art. 15 DM 236/89 artt. 4.1.6 e 8.1.6	
Presenza di docce accessibili negli impianti sportivi (comprese palestre scolastiche)	SI NO ■	D.P.R. 503/96 art. 15 DM 236/89 artt. 4.1.6 e 8.1.6	<i>Assenza di docce accessibili</i>
Sanitari di dimensioni e distanze previste dalla norma	SI ■ NO	D.P.R. 503/96 art. 15 DM 236/89 artt. 4.1.6 e 8.1.6	
<b>SPAZIO DI RELAZIONE</b>			
Idoneità dello spazio di relazione	SI ■ NO		
<b>COLLEGAMENTI VERTICALI -CORPO SCALA-</b>			
Necessità di prevedere un sistema di sollevamento per il raggiungimento dei vari livelli dell'edificio	SI NO	D.P.R. 503/96 artt. 13, 15 DM 236/89 artt. 4.1.12, 4.1.13, 8.1.12 e 8.1.13	
Ascensore con requisiti minimi, 120 cm profondità x 80 cm larghezza	SI NO	D.P.R. 503/96 artt. 13, 15 DM 236/89 artt. 4.1.12, 4.1.13, 8.1.12 e 8.1.13	
Porta dell'eventuale ascensore di dimensioni minime di 75 cm e posta sul lato corto	SI NO	236/89 artt. 4.1.12, 4.1.13, 8.1.12 e 8.1.13	
Presenza di sconnessioni e sdruccevolezza sulla finitura della pavimentazione del corpo scala	SI NO	D.P.R. 503/96 artt. 7, 13, 15 DM 236/89 artt. 4.1.10 e 8.1.10	



Necessità di dotare il corpo scala di un parapetto (h cm 100 da terra)	SI NO	D.P.R. 503/96 artt. 7, 13, 15 DM 236/89 artt. 4.1.10 e 8.1.10	
Illuminazione corpo scala sufficiente	SI NO	D.P.R. 503/96 artt. 7, 13, 15 DM 236/89 artt. 4.1.10 e 8.1.10	
Gradini delle scale con caratteristiche conformi ai requisiti richiesti dalla norma (rapporto alzata/pedata, larg. 120 cm, fasce antiscivolo. Fasce 30 cm inizio e fine rampa)	SI NO	D.P.R. 503/96 artt. 7, 13, 15 DM 236/89 artt. 4.1.10 e 8.1.10	
<b>PERCORSI -ACCESSI AGLI SPALTI</b>			
Pavimentazione degradata, sconnessa e sdruciolevole	SI ■ NO	D.P.R. 503/96 art. 15 DM 236/89 artt. 4.1.2, 4.1.11, 8.1.2 e 8.1.11	<i>Presenza di sconnessioni</i>
Presenza di fasce a pavimento	SI NO		
Necessità di prevedere l'inserimento di una rampa per il superamento dei gradini ortogonali al percorso pedonale	SI NO ■	D.P.R. 503/96 art. 15 DM 236/89 artt. 4.1.2, 4.1.11, 8.1.2 e 8.1.11	
Necessità di prevedere la sostituzione delle eventuali rampe esistenti	SI NO ■	D.P.R. 503/96 art. 15 DM 236/89 artt. 4.1.2, 4.1.11, 8.1.2 e 8.1.11	<i>Non ci sono dislivelli interni</i>
Larghezza corridoi adeguati	SI ■ NO		
Segnaletica informativa e di sicurezza adeguata, esauriente e facilmente leggibile	SI NO ■	D.P.R. 503/96 artt. 1, 15 e 17 DM 236/89 art. 4.3	<i>Necessità di potenziare tali dotazioni</i>
Luce netta delle porte interne almeno uguale a 75 cm	SI ■ NO	D.P.R. 503/96 art. 15 DM 236/89 artt. 4.1.1 e 8.1.1	
Corridoi dotati di illuminazione sufficiente	SI NO		

Arredamento, sussidi e attrezzature utilizzabili anche da persone con difficoltà motorie/sensoriali	SI NO ■	D.P.R. 503/96 artt. 15 e 23 DM 236/89 artt. 4.1.4, 4.1.9 e 8.1.4, 8.1.9	
Presenza di arredo che crea ostacolo ostrozzature	SI NO ■	D.P.R. 503/96 artt. 15 e 23 DM 236/89 artt. 4.1.4 e 8.1.4	

**ALTRO**

Assenza di rampe di accesso agli spalti . In alternativa si consiglia di prevedere la realizzazione di coperture fisse/amovibili per la sosta degli avventori con disabilità riservando una porzione limitrofa all'interno del campo sportivo. Assenza di parcheggio in prossimità dell'accesso. Prevedere rampette dalle porte di accesso alla struttura sportiva dall'esterno poiché dotate di gradino, attualmente si privilegia l'accesso carrabile esistente.

**ALTRE INFORMAZIONI**

IMMOBILE VINCOLATO	NO	TIPO DI VINCOLO	-
INTERVENTI IN CORSO	NO	QUALI	
INTERVENTI PROGRAMATI	NO	QUALI	
ALTRO DA SEGNALARE			<hr/>

VALUTAZIONE COMPLESSIVA ACCESSIBILITA'

**DISCRETA**

# DOCUMENTAZIONE FOTOGRAFICA









P.E.B.A.  
PIANO DI ELIMINAZIONE DELLE BARRIERE ARCHITETTONICHE  
Elenco Edifici



SCHEDA RILIEVO DELLE BARRIERE - EDIFICI

ELENCO : **CAMPI SPORTIVI 'G.FACCHETTI'** 

N° **24**

VIA E NUMERO CIVICO : **viale 8 Marzo s.n**

DATA RILIEVO : **24/07/2024**











ELEMENTO

RISPOSTA

RIF NORMATIVO

NOTE

PARCHEGGIO			
Parcheeggi riservati in prossimità dell'accesso	SI  NO	D.P.R. 503/96 art.10 DM 236/89 artt. 4.2.3 e 8.2.3	
Segnaletica orizzontale e verticale conforme	SI  NO	D.P.R. 503/96 art.10 DM 236/89 artt. 4.2.3 e 8.2.3	
Parcheeggio riservato raccordato o complanare ad un percorso pedonale in piano	SI  NO	D.P.R. 503/96 art.10 DM 236/89 artt. 4.2.3 e 8.2.3	
ACCESSI ESTERNI			
Percorso di avvicinamento con presenza di ostacoli pesanti o leggeri	SI NO 		
Percorso interno di eventuali giardini/cortili di pertinenza adeguato, di larghezza minima di 150 cm	SI  NO		
Percorso interno di eventuali giardini/cortili di pertinenza con pavimentazione compatta e piano di calpestio regolare	SI  NO	D.P.R. 503/96 art.15 DM 236/89 artt. 4.2 e 8.2	
Pavimentazione esterna di accesso in buonostato, compatta, con piano di calpestio regolare e privo di sconessioni	SI  NO	D.P.R. 503/96 art.15 DM 236/89 art. 8.2.2	
Zona antistante e retrostante porta d'ingresso complanare e con profondità $\geq 135 \times 135 / 140$ cm	SI  NO	D.P.R. 503/96 art.15 DM 236/89 artt. 4.1.1 e 8.1.1	
Necessità di prevedere la realizzazione di una rampa per il superamento di un dislivello massimo di 50 cm per accedere	SI NO 	D.P.R. 503/96 art.15 DM 236/89 artt. 4.1.1 e 8.1.1	
Necessità di inserire una piattaforma elevatrice o un servoscala per accedere	SI NO	D.P.R. 503/96 art.15 DM 236/89 artt. 4.1.1 e 8.1.2	

Necessità di prevedere la sostituzione delle eventuali rampe esistenti	SI NO		D.P.R. 503/96 art.15 DM 236/89 artt. 4.1.1 e 8.1.1	
Ingresso all'edificio con luce netta minima di 80 cm	SI NO	<input checked="" type="checkbox"/>	D.P.R. 503/96 art.15 DM 236/89 artt. 4.1.1 e 8.1.1	
Segnaletica adeguata, esauriente e facilmente leggibile	SI NO	<input checked="" type="checkbox"/>	D.P.R. 503/96 artt.15 e 17 DM 236/89 artt. 4.3, 4.1.5 e 8.1.5	
<b>SERVIZI IGIENICI</b>				
Struttura dotata di almeno un servizio igienico per disabili con caratteristiche dimensionali adeguate	SI NO	<input checked="" type="checkbox"/>	D.P.R. 503/96 art. 15 DM 236/89 artt. 4.1.6 e 8.1.6	
Servizi igienici per disabili adeguatamente segnalati tramite dispositivi luminosi acustici e tattili ecc., per una loro facile individuazione	SI NO	<input checked="" type="checkbox"/>		
Sanitari e accessori presente e funzionanti	SI NO	<input checked="" type="checkbox"/>	D.P.R. 503/96 art. 15 DM 236/89 artt. 4.1.6 e 8.1.6	
Presenza di docce accessibili negli impianti sportivi (comprese palestre scolastiche)	SI NO		D.P.R. 503/96 art. 15 DM 236/89 artt. 4.1.6 e 8.1.6	
Sanitari di dimensioni e distanze previste dalla norma	SI NO	<input checked="" type="checkbox"/>	D.P.R. 503/96 art. 15 DM 236/89 artt. 4.1.6 e 8.1.6	
<b>SPAZIO DI RELAZIONE</b>				
Idoneità dello spazio di relazione	SI NO	<input checked="" type="checkbox"/>		
<b>COLLEGAMENTI VERTICALI -CORPO SCALA-</b>				
Necessità di prevedere un sistema di sollevamento per il raggiungimento dei vari livelli dell'edificio	SI NO		D.P.R. 503/96 artt. 13, 15 DM 236/89 artt. 4.1.12, 4.1.13, 8.1.12 e 8.1.13	
Ascensore con requisiti minimi, 120 cm profondità x 80 cm larghezza	SI NO		D.P.R. 503/96 artt. 13, 15 DM 236/89 artt. 4.1.12, 4.1.13, 8.1.12 e 8.1.13	
Porta dell'eventuale ascensore di dimensioni minime di 75 cm e posta sul lato corto	SI NO		236/89 artt. 4.1.12, 4.1.13, 8.1.12 e 8.1.13	
Presenza di sconnessioni e sdruccevolezza sulla finitura della pavimentazione del corpo scala	SI NO		D.P.R. 503/96 artt. 7, 13, 15 DM 236/89 artt. 4.1.10 e 8.1.10	

Necessità di dotare il corpo scala di un parapetto (h cm 100 da terra)	SI NO	D.P.R. 503/96 artt. 7, 13, 15 DM 236/89 artt. 4.1.10 e 8.1.10	
Illuminazione corpo scala sufficiente	SI NO	D.P.R. 503/96 artt. 7, 13, 15 DM 236/89 artt. 4.1.10 e 8.1.10	
Gradini delle scale con caratteristiche conformi ai requisiti richiesti dalla norma (rapportoalzata/pedata, larg. 120 cm, fasce antiscivolo. Fasce 30 cm inizio e fine rampa)	SI NO	D.P.R. 503/96 artt. 7, 13, 15 DM 236/89 artt. 4.1.10 e 8.1.10	
<b>PERCORSI INTERNI</b>			
Pavimentazione degradata, sconnessa e sdruciolevole	SI NO <input checked="" type="checkbox"/>	D.P.R. 503/96 art. 15 DM 236/89 artt. 4.1.2, 4.1.11, 8.1.2 e 8.1.11	
Presenza di fasce a pavimento	SI <input checked="" type="checkbox"/> NO		
Necessità di prevedere l'inserimento di una rampa per il superamento dei gradini ortogonali al percorso pedonale	SI NO	D.P.R. 503/96 art. 15 DM 236/89 artt. 4.1.2, 4.1.11, 8.1.2 e 8.1.11	
Necessità di prevedere la sostituzione delle eventuali rampe esistenti	SI NO	D.P.R. 503/96 art. 15 DM 236/89 artt. 4.1.2, 4.1.11, 8.1.2 e 8.1.11	
Larghezza corridoi adeguati	SI <input checked="" type="checkbox"/> NO		
Segnaletica informativa e di sicurezza adeguata, esauriente e facilmente leggibile	SI <input checked="" type="checkbox"/> NO	D.P.R. 503/96 artt. 1, 15 e 17 DM 236/89 art. 4.3	
Luce netta delle porte interne almeno uguale a 75 cm	SI <input checked="" type="checkbox"/> NO	D.P.R. 503/96 art. 15 DM 236/89 artt. 4.1.1 e 8.1.1	
Corridoi dotati di illuminazione sufficiente	SI <input checked="" type="checkbox"/> NO		

Arredamento, sussidi didattici e attrezzature utilizzabili anche da persone con difficoltà motorie/sensoriali	SI <input checked="" type="checkbox"/> NO	D.P.R. 503/96 artt. 15 e 23 DM 236/89 artt. 4.1.4, 4.1.9 e 8.1.4, 8.1.9	
Presenza di arredo che crea ostacolo ostrozzature	SI NO	D.P.R. 503/96 artt. 15 e 23 DM 236/89 artt. 4.1.4 e 8.1.4	

**ALTRO**

E' stato approvato un progetto PNRR-miss.5-invest2.3 per "Riqualificazione e risanamento conservativo dei Campi Facchetti, zona n.167" . **Attualmente sono in corso i lavori**

## ALTRE INFORMAZIONI

IMMOBILE VINCOLATO	NO	TIPO DI VINCOLO	_____
INTERVENTI IN CORSO	<b>SI</b>	QUALI	<b>VEDI NOTE</b>
INTERVENTI PROGRAMATI	NO	QUALI	
ALTRO DA SEGNALARE			_____

VALUTAZIONE COMPLESSIVA ACCESSIBILITA'

**BUONA**

**DOCUMENTAZIONE FOTOGRAFICA**

NON EFFETTUATA IN FASE DI  
SOPRALLUOGO PER LAVORI IN CORSO



P.E.B.A.  
PIANO DI ELIMINAZIONE DELLE BARRIERE ARCHITETTONICHE  
Elenco Edifici



SCHEDA RILIEVO DELLE BARRIERE - EDIFICI

ELENCO : **CAMPI SPORTIVI 'DEL SOLE'**

N° 25

VIA E NUMERO CIVICO : **via Papa Pio XII e via Nicodemo**

DATA RILIEVO : **24/07/2024**

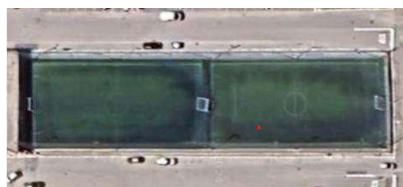

ELEMENTO

RISPOSTA

RIF NORMATIVO

NOTE

PARCHEGGIO			
Parcheggi riservati in prossimità dell'accesso	SI ■ NO	D.P.R. 503/96 art.10 DM 236/89 artt. 4.2.3 e 8.2.3	
Segnaletica orizzontale e verticale conforme	SI ■ NO	D.P.R. 503/96 art.10 DM 236/89 artt. 4.2.3 e 8.2.3	
Parcheggio riservato raccordato o complanare ad un percorso pedonale in piano	SI ■ NO	D.P.R. 503/96 art.10 DM 236/89 artt. 4.2.3 e 8.2.3	
ACCESSI ESTERNI			
Percorso di avvicinamento con presenza di ostacoli pesanti o leggeri	SI NO ■		
Percorso interno di eventuali giardini/cortili di pertinenza adeguato, di larghezza minima di 150 cm	SI ■ NO		
Percorso interno di eventuali giardini/cortili di pertinenza con pavimentazione compatta e piano di calpestio regolare	SI ■ NO	D.P.R. 503/96 art.15 DM 236/89 artt. 4.2 e 8.2	
Pavimentazione esterna di accesso in buon stato, compatta, con piano di calpestio regolare e privo di sconnessioni	SI ■ NO	D.P.R. 503/96 art.15 DM 236/89 art. 8.2.2	
Zona antistante e retrostante porta d'ingresso complanare e con profondità $\geq 135 \times 135 / 140$ cm	SI ■ NO	D.P.R. 503/96 art.15 DM 236/89 artt. 4.1.1 e 8.1.1	
Necessità di prevedere la realizzazione di una rampa per il superamento di un dislivello massimo di 50 cm per accedere	SI NO ■	D.P.R. 503/96 art.15 DM 236/89 artt. 4.1.1 e 8.1.1	
Necessità di inserire una piattaforma elevatrice o un servoscala per accedere	SI NO ■	D.P.R. 503/96 art.15 DM 236/89 artt. 4.1.1 e 8.1.2	

Necessità di prevedere la sostituzione delle eventuali rampe esistenti	SI NO ■	D.P.R. 503/96 art.15 DM 236/89 artt. 4.1.1 e 8.1.1	
Ingresso all'edificio con luce netta minima di 80 cm	SI NO ■	D.P.R. 503/96 art.15 DM 236/89 artt. 4.1.1 e 8.1.1	
Segnaletica adeguata, esauriente e facilmente leggibile	SI NO ■	D.P.R. 503/96 artt.15 e 17 DM 236/89 artt. 4.3, 4.1.5 e 8.1.5	<i>Necessità di segnaletica adeguata</i>
<b>SERVIZI IGIENICI</b>			
Struttura dotata di almeno un servizio igienico per disabili con caratteristiche dimensionali adeguate	SI ■ NO	D.P.R. 503/96 art. 15 DM 236/89 artt. 4.1.6 e 8.1.6	
Servizi igienici per disabili adeguatamente segnalati tramite dispositivi luminosi acustici e tattili ecc., per una loro facile individuazione	SI NO ■		<i>Necessità di segnaletica adeguata</i>
Sanitari e accessori presente e funzionanti	SI ■ NO	D.P.R. 503/96 art. 15 DM 236/89 artt. 4.1.6 e 8.1.6	
Presenza di docce accessibili negli impianti sportivi (comprese palestre scolastiche)	SI NO ■	D.P.R. 503/96 art. 15 DM 236/89 artt. 4.1.6 e 8.1.6	<i>Assenza di docce accessibili</i>
Sanitari di dimensioni e distanze previste dalla norma	SI ■ NO	D.P.R. 503/96 art. 15 DM 236/89 artt. 4.1.6 e 8.1.6	
<b>SPAZIO DI RELAZIONE</b>			
Idoneità dello spazio di relazione	SI ■ NO		
<b>COLLEGAMENTI VERTICALI -CORPO SCALA-</b>			
Necessità di prevedere un sistema di sollevamento per il raggiungimento dei vari livelli dell'edificio	SI NO	D.P.R. 503/96 artt. 13, 15 DM 236/89 artt. 4.1.12, 4.1.13, 8.1.12 e 8.1.13	
Ascensore con requisiti minimi, 120 cm profondità x 80 cm larghezza	SI NO	D.P.R. 503/96 artt. 13, 15 DM 236/89 artt. 4.1.12, 4.1.13, 8.1.12 e 8.1.13	
Porta dell'eventuale ascensore di dimensioni minime di 75 cm e posta sul lato corto	SI NO	236/89 artt. 4.1.12, 4.1.13, 8.1.12 e 8.1.13	
Presenza di sconnessioni e sdruccevolezza sulla finitura della pavimentazione del corpo scala	SI NO	D.P.R. 503/96 artt. 7, 13, 15 DM 236/89 artt. 4.1.10 e 8.1.10	

Necessità di dotare il corpo scala di un parapetto (h cm 100 da terra)	SI NO	D.P.R. 503/96 artt. 7, 13, 15 DM 236/89 artt. 4.1.10 e 8.1.10	
Illuminazione corpo scala sufficiente	SI NO	D.P.R. 503/96 artt. 7, 13, 15 DM 236/89 artt. 4.1.10 e 8.1.10	
Gradini delle scale con caratteristiche conformi ai requisiti richiesti dalla norma (rapportoalzata/pedata, larg. 120 cm, fasce antiscivolo. Fasce 30 cm inizio e fine rampa)	SI NO	D.P.R. 503/96 artt. 7, 13, 15 DM 236/89 artt. 4.1.10 e 8.1.10	
<b>PERCORSI</b>			
Pavimentazione degradata, sconnessa e sdruciolevole	SI NO ■	D.P.R. 503/96 art. 15 DM 236/89 artt. 4.1.2, 4.1.11, 8.1.2 e 8.1.11	
Presenza di fasce a pavimento	SI NO ■		
Necessità di prevedere l'inserimento di una rampa per il superamento dei gradini ortogonali al percorso pedonale	SI NO ■	D.P.R. 503/96 art. 15 DM 236/89 artt. 4.1.2, 4.1.11, 8.1.2 e 8.1.11	
Necessità di prevedere la sostituzione delle eventuali rampe esistenti	SI NO ■	D.P.R. 503/96 art. 15 DM 236/89 artt. 4.1.2, 4.1.11, 8.1.2 e 8.1.11	<i>Non ci sono dislivelli interni</i>
Larghezza corridoi adeguati	SI ■ NO		
Segnaletica informativa e di sicurezza adeguata, esauriente e facilmente leggibile	SI NO ■	D.P.R. 503/96 artt. 1, 15 e 17 DM 236/89 art. 4.3	<i>Necessità di potenziare tali dotazioni</i>
Luce netta delle porte interne almeno uguale a 75 cm	SI ■ NO	D.P.R. 503/96 art. 15 DM 236/89 artt. 4.1.1 e 8.1.1	
Corridoi dotati di illuminazione sufficiente	SI ■ NO		

Arredamento, sussidi e attrezzature utilizzabili anche da persone con difficoltà motorie/sensoriali	SI NO ■	D.P.R. 503/96 artt. 15 e 23 DM 236/89 artt. 4.1.4, 4.1.9 e 8.1.4, 8.1.9	
Presenza di arredo che crea ostacolo ostrozzature	SI NO ■	D.P.R. 503/96 artt. 15 e 23 DM 236/89 artt. 4.1.4 e 8.1.4	

**ALTRO**

I campi attualmente sono accessibili dal cancello dell'area giochi adiacente. Su via Papa Pio XII è posto un secondo cancelletto di accesso non utilizzato. Si segnala la necessità di rendere accessibile lo stesso in modo da rendere direttamente accessibili sia i campi e sia l'area dedicata agli spettatori

**ALTRE INFORMAZIONI**

IMMOBILE VINCOLATO	NO	TIPO DI VINCOLO	-
INTERVENTI IN CORSO	NO	QUALI	
INTERVENTI PROGRAMATI	NO	QUALI	
ALTRO DA SEGNALARE			<hr/>

VALUTAZIONE COMPLESSIVA ACCESSIBILITA'

**DISCRETA**



## DOCUMENTAZIONE FOTOGRAFICA





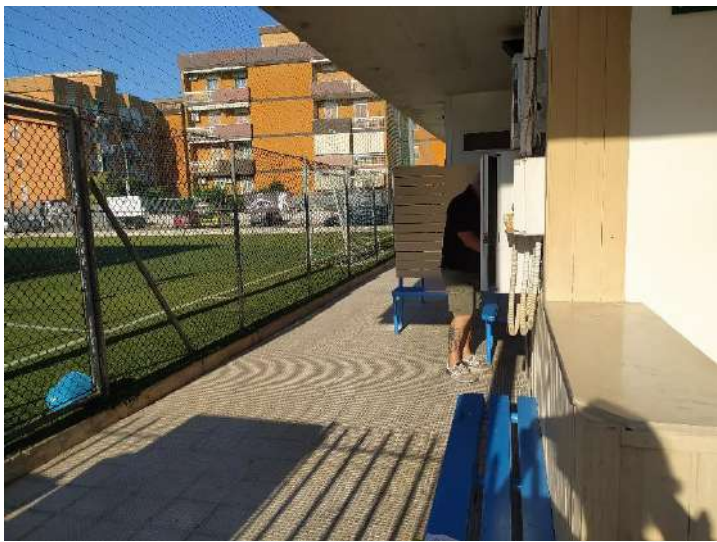



**P.E.B.A.**

**PIANO DI ELIMINAZIONE DELLE BARRIERE ARCHITETTONICHE**  
**Elenco Edifici**

**SCHEDA RILIEVO DELLE BARRIERE - EDIFICI**

ELENCO : **CAMPO**  
**26**



**DA BASKET 'PLAYGROUND'**

N°

VIA E NUMERO CIVICO : **via V.Vittorio Lenoci**

DATA RILIEVO : **24/07/2024**

ELEMENTO	RISPOSTA	RIF NORMATIVO	NOTE
<b>PARCHEGGIO</b>			
Parcheggi riservati in prossimità dell'accesso	SI ■ NO	D.P.R. 503/96 art.10 DM 236/89 artt. 4.2.3 e 8.2.3	
Segnaletica orizzontale e verticale conforme	SI ■ NO	D.P.R. 503/96 art.10 DM 236/89 artt. 4.2.3 e 8.2.3	
Parcheggio riservato raccordato o complanare ad un percorso pedonale in piano	SI ■ NO	D.P.R. 503/96 art.10 DM 236/89 artt. 4.2.3 e 8.2.3	
<b>ACCESSI ESTERNI</b>			
Percorso di avvicinamento con presenza di ostacoli pesanti o leggeri	SI NO ■		
Percorso interno di eventuali giardini/cortili di pertinenza adeguato, di larghezza minima di 150 cm	SI ■ NO		
Percorso interno di eventuali giardini/cortili di pertinenza con pavimentazione compatta e piano di calpestio regolare	SI ■ NO	D.P.R. 503/96 art.15 DM 236/89 artt. 4.2 e 8.2	
Pavimentazione esterna di accesso in buonostato, compatta, con piano di calpestio regolare e privo di sconnessioni	SI ■ NO	D.P.R. 503/96 art.15 DM 236/89 art. 8.2.2	
Zona antistante e retrostante porta d'ingresso complanare e con profondità ≥135x135/140 cm	SI ■ NO	D.P.R. 503/96 art.15 DM 236/89 artt. 4.1.1 e 8.1.1	

Necessità di prevedere la realizzazione di una rampa per il superamento di un dislivello massimo di 50 cm per accedere	SI NO <input checked="" type="checkbox"/>	D.P.R. 503/96 art.15 DM 236/89 artt. 4.1.1 e 8.1.1	
Necessità di inserire una piattaforma elevatrice o un servoscala per accedere	SI NO <input checked="" type="checkbox"/>	D.P.R. 503/96 art.15 DM 236/89 artt. 4.1.1 e 8.1.2	



Necessità di prevedere la sostituzione delle eventuali rampe esistenti	SI NO ■	D.P.R. 503/96 art.15 DM 236/89 artt. 4.1.1 e 8.1.1	
Ingresso all'edificio con luce netta minima di 80 cm	SI NO ■	D.P.R. 503/96 art.15 DM 236/89 artt. 4.1.1 e 8.1.1	
Segnaletica adeguata, esauriente e facilmente leggibile	SI NO ■	D.P.R. 503/96 artt.15 e 17 DM 236/89 artt. 4.3, 4.1.5 e 8.1.5	<i>Necessità di segnaletica adeguata</i>
<b>SERVIZI IGIENICI</b>			
Struttura dotata di almeno un servizio igienico per disabili con caratteristiche dimensionali adeguate	SI ■ NO	D.P.R. 503/96 art. 15 DM 236/89 artt. 4.1.6 e 8.1.6	
Servizi igienici per disabili adeguatamente segnalati tramite dispositivi luminosi acustici e tattili ecc., per una loro facile individuazione	SI NO ■		<i>Necessità di segnaletica adeguata</i>
Sanitari e accessori presente e funzionanti	SI ■ NO	D.P.R. 503/96 art. 15 DM 236/89 artt. 4.1.6 e 8.1.6	
Presenza di docce accessibili negli impianti sportivi (comprese palestre scolastiche)	SI NO ■	D.P.R. 503/96 art. 15 DM 236/89 artt. 4.1.6 e 8.1.6	
Sanitari di dimensioni e distanze previste dalla norma	SI ■ NO	D.P.R. 503/96 art. 15 DM 236/89 artt. 4.1.6 e 8.1.6	
<b>SPAZIO DI RELAZIONE</b>			
Idoneità dello spazio di relazione	SI ■ NO		
<b>COLLEGAMENTI VERTICALI -CORPO SCALA-</b>			
Necessità di prevedere un sistema di sollevamento per il raggiungimento dei vari livelli dell'edificio	SI NO	D.P.R. 503/96 artt. 13, 15 DM 236/89 artt. 4.1.12, 4.1.13, 8.1.12 e 8.1.13	
Ascensore con requisiti minimi, 120 cm profondità x 80 cm larghezza	SI NO	D.P.R. 503/96 artt. 13, 15 DM 236/89 artt. 4.1.12, 4.1.13, 8.1.12 e 8.1.13	
Porta dell'eventuale ascensore di dimensioni minime di 75 cm e posta sul lato corto	SI NO	236/89 artt. 4.1.12, 4.1.13, 8.1.12 e 8.1.13	
Presenza di sconnessioni e sdruccevolezza sulla finitura della pavimentazione del corpo scala	SI NO	D.P.R. 503/96 artt. 7, 13, 15 DM 236/89 artt. 4.1.10 e 8.1.10	

Necessità di dotare il corpo scala di un parapetto (h cm 100 da terra)	SI NO	D.P.R. 503/96 artt. 7, 13, 15 DM 236/89 artt. 4.1.10 e 8.1.10	
Illuminazione corpo scala sufficiente	SI NO	D.P.R. 503/96 artt. 7, 13, 15 DM 236/89 artt. 4.1.10 e 8.1.10	
Gradini delle scale con caratteristiche conformi ai requisiti richiesti dalla norma (rapportoalzata/pedata, larg. 120 cm, fasce antiscivolo. Fasce 30 cm inizio e fine rampa)	SI NO	D.P.R. 503/96 artt. 7, 13, 15 DM 236/89 artt. 4.1.10 e 8.1.10	
<b>PERCORSI</b>			
Pavimentazione degradata, sconnessa e sdruciolevole	SI NO ■	D.P.R. 503/96 art. 15 DM 236/89 artt. 4.1.2, 4.1.11, 8.1.2 e 8.1.11	
Presenza di fasce a pavimento	SI NO ■		
Necessità di prevedere l'inserimento di una rampa per il superamento dei gradini ortogonali al percorso pedonale	SI NO ■	D.P.R. 503/96 art. 15 DM 236/89 artt. 4.1.2, 4.1.11, 8.1.2 e 8.1.11	
Necessità di prevedere la sostituzione delle eventuali rampe esistenti	SI NO ■	D.P.R. 503/96 art. 15 DM 236/89 artt. 4.1.2, 4.1.11, 8.1.2 e 8.1.11	<i>Non ci sono dislivelli interni</i>
Larghezza corridoi adeguati	SI ■ NO		
Segnaletica informativa e di sicurezza adeguata, esauriente e facilmente leggibile	SI NO ■	D.P.R. 503/96 artt. 1, 15 e 17 DM 236/89 art. 4.3	<i>Necessità di potenziare tali dotazioni</i>
Luce netta delle porte interne almeno uguale a 75 cm	SI ■ NO	D.P.R. 503/96 art. 15 DM 236/89 artt. 4.1.1 e 8.1.1	
Corridoi dotati di illuminazione sufficiente	SI ■ NO		

Arredamento, sussidi e attrezzature utilizzabili anche da persone con difficoltà motorie/sensoriali	SI NO ■	D.P.R. 503/96 artt. 15 e 23 DM 236/89 artt. 4.1.4, 4.1.9 e 8.1.4, 8.1.9	
Presenza di arredo che crea ostacolo o strozzature	SI NO ■	D.P.R. 503/96 artt. 15 e 23 DM 236/89 artt. 4.1.4 e 8.1.4	
<b>ALTRO</b>			
Il campo da basket è dotato di un corpo prefabbricato utilizzato come spogliatoio e servizio igienico per disabili. Non si segnalano criticità.			

**ALTRE INFORMAZIONI**

IMMOBILE VINCOLATO	NO	TIPO DI VINCOLO	-
INTERVENTI IN CORSO	NO	QUALI	
INTERVENTI PROGRAMATI	NO	QUALI	
ALTRO DA SEGNALARE			<hr/>

VALUTAZIONE COMPLESSIVA ACCESSIBILITA'

**BUONA**

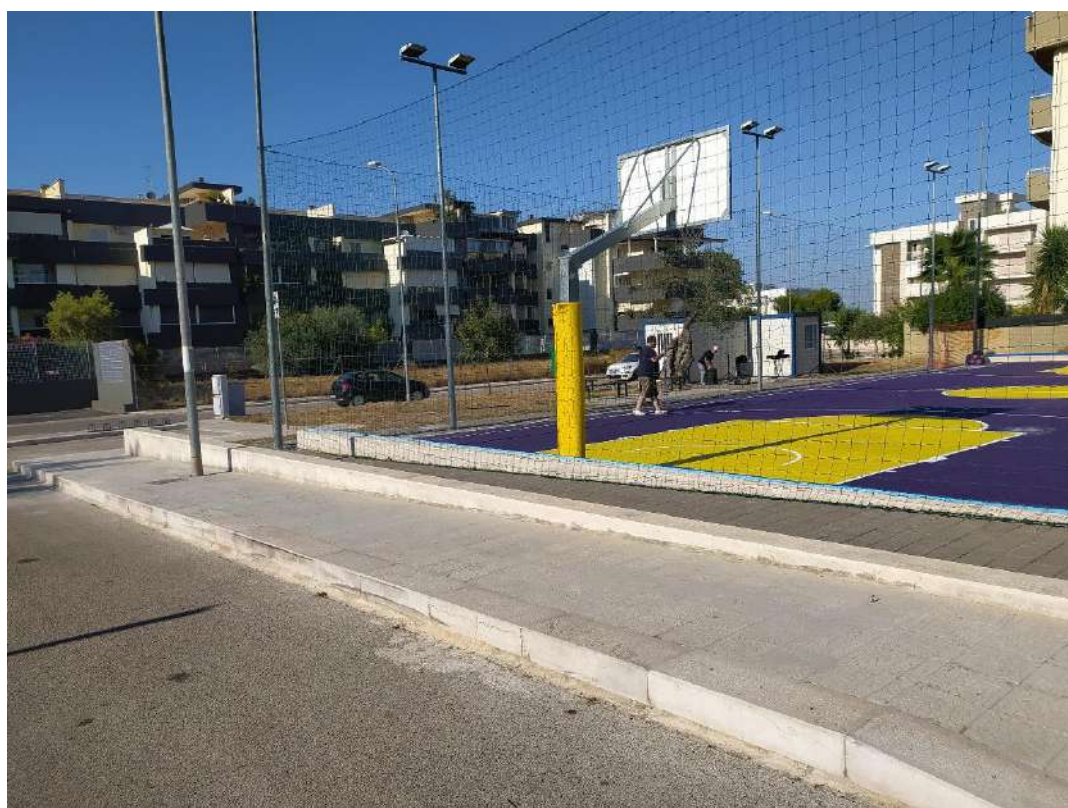
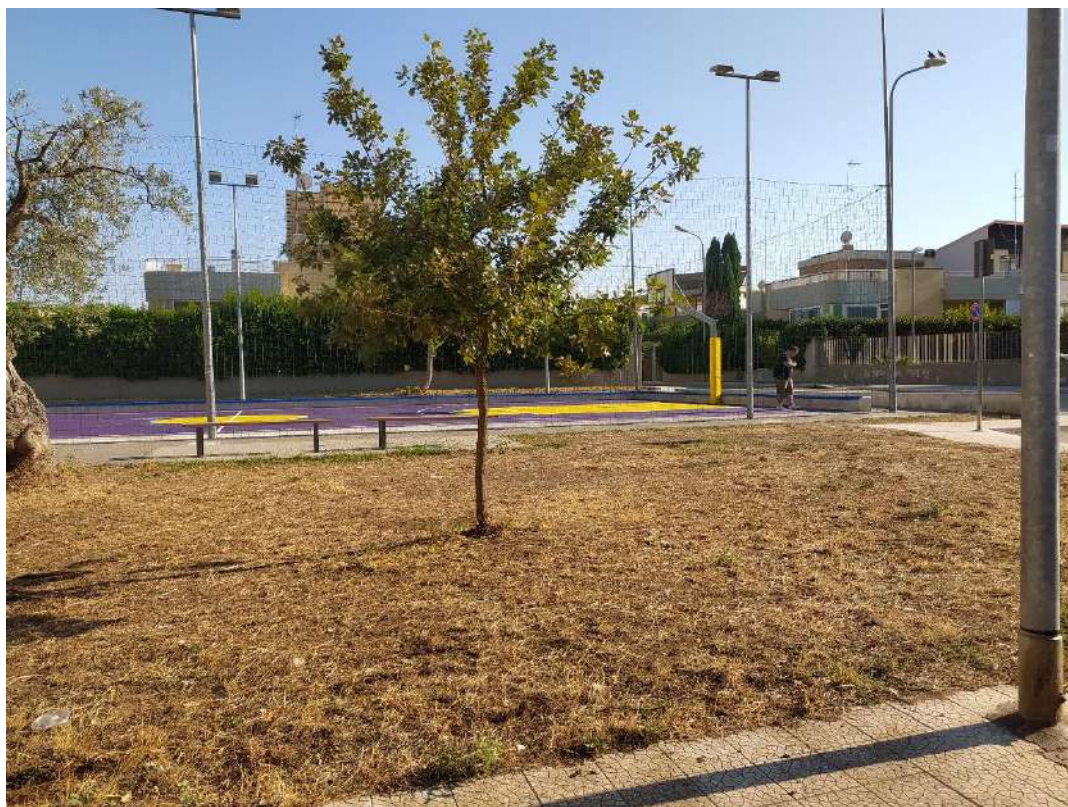



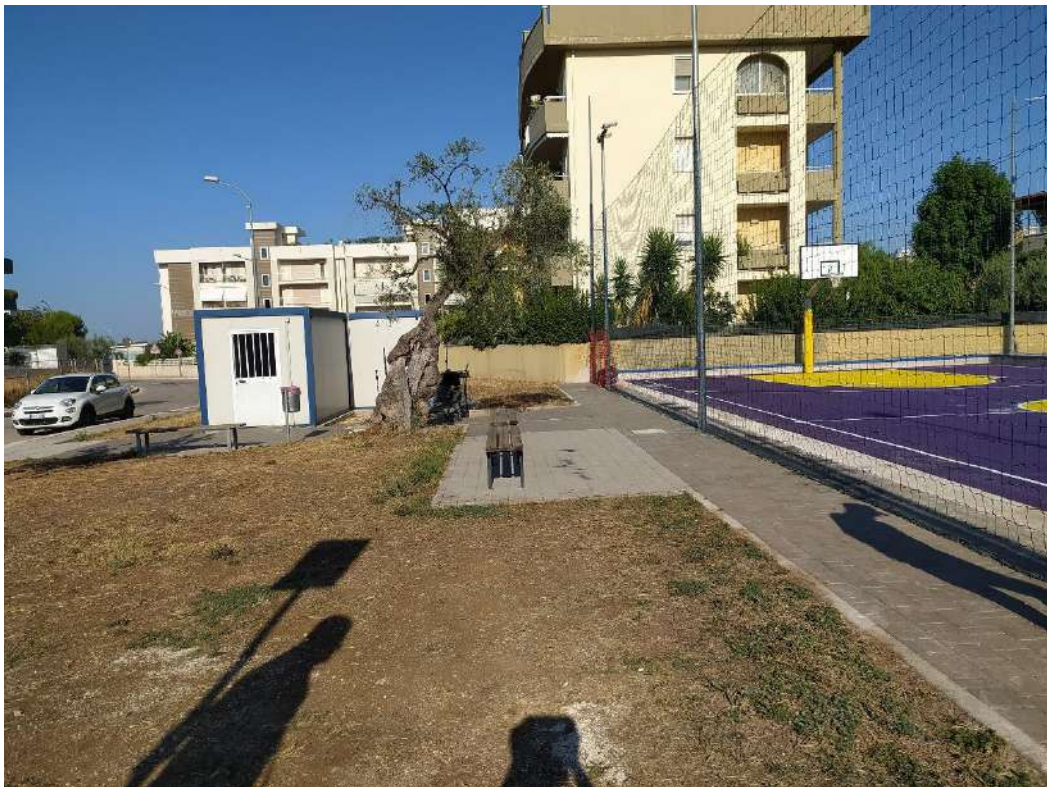

P.E.B.A.  
PIANO DI ELIMINAZIONE DELLE BARRIERE ARCHITETTONICHE  
Elenco Edifici



SCHEDA RILIEVO DELLE BARRIERE - EDIFICI

ELENCO : **STAZIONE DEI CARABINIERI**

N° **27**

VIA E NUMERO CIVICO : **via Don G.Bosco n.11**

DATA RILIEVO : **24/07/2024**



ELEMENTO

RISPOSTA

RIF NORMATIVO

NOTE

PARCHEGGIO			
Parcheggi riservati in prossimità dell'accesso	SI ■ NO	D.P.R. 503/96 art.10 DM 236/89 artt. 4.2.3 e 8.2.3	
Segnaletica orizzontale e verticale conforme	SI ■ NO	D.P.R. 503/96 art.10 DM 236/89 artt. 4.2.3 e 8.2.3	
Parcheggio riservato raccordato o complanare ad un percorso pedonale in piano	SI ■ NO	D.P.R. 503/96 art.10 DM 236/89 artt. 4.2.3 e 8.2.3	
ACCESSI ESTERNI			
Percorso di avvicinamento con presenza di ostacoli pesanti o leggeri	SI NO ■		
Percorso interno di eventuali giardini/cortili di pertinenza adeguato, di larghezza minima di 150 cm	SI ■ NO		
Percorso interno di eventuali giardini/cortili di pertinenza con pavimentazione compatta e piano di calpestio regolare	SI ■ NO	D.P.R. 503/96 art.15 DM 236/89 artt. 4.2 e 8.2	
Pavimentazione esterna di accesso in buonostato, compatta, con piano di calpestio regolare e privo di sconessioni	SI ■ NO	D.P.R. 503/96 art.15 DM 236/89 art. 8.2.2	
Zona antistante e retrostante porta d'ingresso complanare e con profondità $\geq 135 \times 135 / 140$ cm	SI ■ NO	D.P.R. 503/96 art.15 DM 236/89 artt. 4.1.1 e 8.1.1	
Necessità di prevedere la realizzazione di una rampa per il superamento di un dislivello massimo di 50 cm per accedere	SI NO ■	D.P.R. 503/96 art.15 DM 236/89 artt. 4.1.1 e 8.1.1	
Necessità di inserire una piattaforma elevatrice o un servoscala per accedere	SI NO ■	D.P.R. 503/96 art.15 DM 236/89 artt. 4.1.1 e 8.1.2	

Necessità di prevedere la sostituzione delle eventuali rampe esistenti	SI NO ■	D.P.R. 503/96 art.15 DM 236/89 artt. 4.1.1 e 8.1.1	
Ingresso all'edificio con luce netta minima di 80 cm	SI NO ■	D.P.R. 503/96 art.15 DM 236/89 artt. 4.1.1 e 8.1.1	
Segnaletica adeguata, esauriente e facilmente leggibile	SI NO ■	D.P.R. 503/96 artt.15 e 17 DM 236/89 artt. 4.3, 4.1.5 e 8.1.5	<i>Necessità di segnaletica adeguata</i>
<b>SERVIZI IGIENICI</b>			
Struttura dotata di almeno un servizio igienico per disabili con caratteristiche dimensionali adeguate	SI ■ NO	D.P.R. 503/96 art. 15 DM 236/89 artt. 4.1.6 e 8.1.6	
Servizi igienici per disabili adeguatamente segnalati tramite dispositivi luminosi acustici e tattili ecc., per una loro facile individuazione	SI NO ■		<i>Necessità di segnaletica adeguata</i>
Sanitari e accessori presente e funzionanti	SI ■ NO	D.P.R. 503/96 art. 15 DM 236/89 artt. 4.1.6 e 8.1.6	
Presenza di docce accessibili negli impianti sportivi (comprese palestre scolastiche)	SI NO	D.P.R. 503/96 art. 15 DM 236/89 artt. 4.1.6 e 8.1.6	
Sanitari di dimensioni e distanze previste dalla norma	SI ■ NO	D.P.R. 503/96 art. 15 DM 236/89 artt. 4.1.6 e 8.1.6	
<b>SPAZIO DI RELAZIONE</b>			
Idoneità dello spazio di relazione	SI ■ NO		
<b>COLLEGAMENTI VERTICALI -CORPO SCALA-</b>			
Necessità di prevedere un sistema di sollevamento per il raggiungimento dei vari livelli dell'edificio	SI NO	D.P.R. 503/96 artt. 13, 15 DM 236/89 artt. 4.1.12, 4.1.13, 8.1.12 e 8.1.13	
Ascensore con requisiti minimi, 120 cm profondità x 80 cm larghezza	SI NO	D.P.R. 503/96 artt. 13, 15 DM 236/89 artt. 4.1.12, 4.1.13, 8.1.12 e 8.1.13	
Porta dell'eventuale ascensore di dimensioni minime di 75 cm e posta sul lato corto	SI NO	236/89 artt. 4.1.12, 4.1.13, 8.1.12 e 8.1.13	
Presenza di sconnessioni e sdruccevolezza sulla finitura della pavimentazione del corpo scala	SI NO	D.P.R. 503/96 artt. 7, 13, 15 DM 236/89 artt. 4.1.10 e 8.1.10	

Necessità di dotare il corpo scala di un parapetto (h cm 100 da terra)	SI NO	D.P.R. 503/96 artt. 7, 13, 15 DM 236/89 artt. 4.1.10 e 8.1.10	
Illuminazione corpo scala sufficiente	SI NO	D.P.R. 503/96 artt. 7, 13, 15 DM 236/89 artt. 4.1.10 e 8.1.10	
Gradini delle scale con caratteristiche conformi ai requisiti richiesti dalla norma (rapportoalzata/pedata, larg. 120 cm, fasce antiscivolo. Fasce 30 cm inizio e fine rampa)	SI NO	D.P.R. 503/96 artt. 7, 13, 15 DM 236/89 artt. 4.1.10 e 8.1.10	

#### PERCORSI INTERNI

Pavimentazione degradata, sconnessa e sdruciolevole	SI NO ■	D.P.R. 503/96 art. 15 DM 236/89 artt. 4.1.2, 4.1.11, 8.1.2 e 8.1.11	<i>Necessità di potenziare tali dotazioni</i>
Presenza di fasce a pavimento	SI NO ■		
Necessità di prevedere l'inserimento di una rampa per il superamento dei gradini ortogonali al percorso pedonale	SI NO ■	D.P.R. 503/96 art. 15 DM 236/89 artt. 4.1.2, 4.1.11, 8.1.2 e 8.1.11	
Necessità di prevedere la sostituzione delle eventuali rampe esistenti	SI NO ■	D.P.R. 503/96 art. 15 DM 236/89 artt. 4.1.2, 4.1.11, 8.1.2 e 8.1.11	
Larghezza corridoi adeguati	SI ■ NO		
Segnaletica informativa e di sicurezza adeguata, esauriente e facilmente leggibile	SI NO ■	D.P.R. 503/96 artt. 1, 15 e 17 DM 236/89 art. 4.3	<i>Necessità di potenziare tali dotazioni</i>
Luce netta delle porte interne almeno uguale a 75 cm	SI ■ NO	D.P.R. 503/96 art. 15 DM 236/89 artt. 4.1.1 e 8.1.1	
Corridoi dotati di illuminazione sufficiente	SI ■ NO		

Arredamento, sussidi didattici e attrezzature utilizzabili anche da persone con difficoltà motorie/sensoriali	SI ■ NO	D.P.R. 503/96 artt. 15 e 23 DM 236/89 artt. 4.1.4, 4.1.9 e 8.1.4, 8.1.9	
Presenza di arredo che crea ostacolo ostrozzature	SI NO ■	D.P.R. 503/96 artt. 15 e 23 DM 236/89 artt. 4.1.4 e 8.1.4	

#### ALTRO



**ALTRE INFORMAZIONI**

IMMOBILE VINCOLATO	NO	TIPO DI VINCOLO	_____
INTERVENTI IN CORSO	NO	QUALI	
INTERVENTI PROGRAMATI	NO	QUALI	
ALTRO DA SEGNALARE			_____

VALUTAZIONE COMPLESSIVA ACCESSIBILITA'

**BUONA**

# DOCUMENTAZIONE FOTOGRAFICA











P.E.B.A.  
PIANO DI ELIMINAZIONE DELLE BARRIERE ARCHITETTONICHE  
Elenco Edifici



SCHEDA RILIEVO DELLE BARRIERE - EDIFICI

ELENCO : **POLIZIA MUNICIPALE**

N° **28**

VIA E NUMERO CIVICO : **via G.Oberdan n.31 via G.Verga**

DATA RILIEVO : **24/07/2024**



ELEMENTO

RISPOSTA

RIF NORMATIVO

NOTE

PARCHEGGIO			
Parcheggi riservati in prossimità dell'accesso	SI ■ NO	D.P.R. 503/96 art.10 DM 236/89 artt. 4.2.3 e 8.2.3	
Segnaletica orizzontale e verticale conforme	SI ■ NO	D.P.R. 503/96 art.10 DM 236/89 artt. 4.2.3 e 8.2.3	
Parcheggio riservato raccordato o complanare ad un percorso pedonale in piano	SI ■ NO	D.P.R. 503/96 art.10 DM 236/89 artt. 4.2.3 e 8.2.3	
ACCESSI ESTERNI			
Percorso di avvicinamento con presenza di ostacoli pesanti o leggeri	SI NO ■		
Percorso interno di eventuali giardini/cortili di pertinenza adeguato, di larghezza minima di 150 cm	SI ■ NO		
Percorso interno di eventuali giardini/cortili di pertinenza con pavimentazione compatta e piano di calpestio regolare	SI ■ NO	D.P.R. 503/96 art.15 DM 236/89 artt. 4.2 e 8.2	
Pavimentazione esterna di accesso in buonostato, compatta, con piano di calpestio regolare e privo di sconessioni	SI ■ NO	D.P.R. 503/96 art.15 DM 236/89 art. 8.2.2	
Zona antistante e retrostante porta d'ingresso complanare e con profondità ≥135x135/140 cm	SI ■ NO	D.P.R. 503/96 art.15 DM 236/89 artt. 4.1.1 e 8.1.1	
Necessità di prevedere la realizzazione di una rampa per il superamento di un dislivello massimo di 50 cm per accedere	SI NO ■	D.P.R. 503/96 art.15 DM 236/89 artt. 4.1.1 e 8.1.1	
Necessità di inserire una piattaforma elevatrice o un servoscala per accedere	SI NO ■	D.P.R. 503/96 art.15 DM 236/89 artt. 4.1.1 e 8.1.2	

Necessità di prevedere la sostituzione delle eventuali rampe esistenti	SI NO ■	D.P.R. 503/96 art.15 DM 236/89 artt. 4.1.1 e 8.1.1	
Ingresso all'edificio con luce netta minima di 80 cm	SI NO ■	D.P.R. 503/96 art.15 DM 236/89 artt. 4.1.1 e 8.1.1	
Segnaletica adeguata, esauriente e facilmente leggibile	SI NO ■	D.P.R. 503/96 artt.15 e 17 DM 236/89 artt. 4.3, 4.1.5 e 8.1.5	<i>Necessità di segnaletica adeguata</i>
<b>SERVIZI IGIENICI</b>			
Struttura dotata di almeno un servizio igienico per disabili con caratteristiche dimensionali adeguate	SI ■ NO	D.P.R. 503/96 art. 15 DM 236/89 artt. 4.1.6 e 8.1.6	
Servizi igienici per disabili adeguatamente segnalati tramite dispositivi luminosi acustici e tattili ecc., per una loro facile individuazione	SI NO ■		<i>Necessità di segnaletica adeguata</i>
Sanitari e accessori presente e funzionanti	SI ■ NO	D.P.R. 503/96 art. 15 DM 236/89 artt. 4.1.6 e 8.1.6	
Presenza di docce accessibili negli impianti sportivi (comprese palestre scolastiche)	SI NO	D.P.R. 503/96 art. 15 DM 236/89 artt. 4.1.6 e 8.1.6	
Sanitari di dimensioni e distanze previste dalla norma	SI ■ NO	D.P.R. 503/96 art. 15 DM 236/89 artt. 4.1.6 e 8.1.6	
<b>SPAZIO DI RELAZIONE</b>			
Idoneità dello spazio di relazione	SI ■ NO		
<b>COLLEGAMENTI VERTICALI -CORPO SCALA-</b>			
Necessità di prevedere un sistema di sollevamento per il raggiungimento dei vari livelli dell'edificio	SI NO	D.P.R. 503/96 artt. 13, 15 DM 236/89 artt. 4.1.12, 4.1.13, 8.1.12 e 8.1.13	
Ascensore con requisiti minimi, 120 cm profondità x 80 cm larghezza	SI NO	D.P.R. 503/96 artt. 13, 15 DM 236/89 artt. 4.1.12, 4.1.13, 8.1.12 e 8.1.13	
Porta dell'eventuale ascensore di dimensioni minime di 75 cm e posta sul lato corto	SI NO	236/89 artt. 4.1.12, 4.1.13, 8.1.12 e 8.1.13	
Presenza di sconnessioni e sdruccevolezza sulla finitura della pavimentazione del corpo scala	SI NO	D.P.R. 503/96 artt. 7, 13, 15 DM 236/89 artt. 4.1.10 e 8.1.10	

Necessità di dotare il corpo scala di un parapetto (h cm 100 da terra)	SI NO	D.P.R. 503/96 artt. 7, 13, 15 DM 236/89 artt. 4.1.10 e 8.1.10	
Illuminazione corpo scala sufficiente	SI NO	D.P.R. 503/96 artt. 7, 13, 15 DM 236/89 artt. 4.1.10 e 8.1.10	
Gradini delle scale con caratteristiche conformi ai requisiti richiesti dalla norma (rapporto alzata/pedata, larg. 120 cm, fasce antiscivolo. Fasce 30 cm inizio e fine rampa)	SI NO	D.P.R. 503/96 artt. 7, 13, 15 DM 236/89 artt. 4.1.10 e 8.1.10	

#### PERCORSI INTERNI

Pavimentazione degradata, sconnessa e sdruciolevole	SI NO ■	D.P.R. 503/96 art. 15 DM 236/89 artt. 4.1.2, 4.1.11, 8.1.2 e 8.1.11	<i>Necessità di potenziare tali dotazioni</i>
Presenza di fasce a pavimento	SI NO ■		
Necessità di prevedere l'inserimento di una rampa per il superamento dei gradini ortogonali al percorso pedonale	SI NO ■	D.P.R. 503/96 art. 15 DM 236/89 artt. 4.1.2, 4.1.11, 8.1.2 e 8.1.11	
Necessità di prevedere la sostituzione delle eventuali rampe esistenti	SI NO ■	D.P.R. 503/96 art. 15 DM 236/89 artt. 4.1.2, 4.1.11, 8.1.2 e 8.1.11	
Larghezza corridoi adeguati	SI ■ NO		
Segnaletica informativa e di sicurezza adeguata, esauriente e facilmente leggibile	SI NO ■	D.P.R. 503/96 artt. 1, 15 e 17 DM 236/89 art. 4.3	<i>Necessità di potenziare tali dotazioni</i>
Luce netta delle porte interne almeno uguale a 75 cm	SI ■ NO	D.P.R. 503/96 art. 15 DM 236/89 artt. 4.1.1 e 8.1.1	
Corridoi dotati di illuminazione sufficiente	SI ■ NO		

Arredamento, sussidi didattici e attrezzature utilizzabili anche da persone con difficoltà motorie/sensoriali	SI ■ NO	D.P.R. 503/96 artt. 15 e 23 DM 236/89 artt. 4.1.4, 4.1.9 e 8.1.4, 8.1.9	
Presenza di arredo che crea ostacolo o strozzature	SI NO ■	D.P.R. 503/96 artt. 15 e 23 DM 236/89 artt. 4.1.4 e 8.1.4	

#### ALTRO

**ALTRE INFORMAZIONI**

IMMOBILE VINCOLATO	NO	TIPO DI VINCOLO	_____
INTERVENTI IN CORSO	NO	QUALI	
INTERVENTI PROGRAMMATI	NO	QUALI	
ALTRO DA SEGNALARE			_____

VALUTAZIONE COMPLESSIVA ACCESSIBILITA' **BUONA**



# DOCUMENTAZIONE FOTOGRAFICA

